

TOSEIネット店舗管理システム

Web操作仕様書

取扱説明書

- このたびは本製品をお買い上げいただきまして、誠にありがとうございました。
- ご使用前に必ず本書「取扱説明書」をよくお読みください。
- お読みになった後は必ず手元に保管してください。

株式会社 **TOSEI**

目 次

1. 概要	1
1-1 はじめに	1
1-2 動作環境について	1
1-3 システムに接続する方法について	2
1-4 ログイン	3
1-5 パスワード	4
1-6 画面概要	7
1-7 メニュー一覧	8
1-8 ログアウト	10
2. トップページ	11
3. 売上稼働情報	16
3-1 日計情報	17
3-1-1 日計情報・日付指定	18
3-1-2 日計売上金額・期間指定	22
3-1-3 日計情報・グラフ	30
3-1-4 日計情報・データ保存	31
3-1-5 天候設定	32
3-1-6 メモ設定	33
3-2 月計情報	34
3-2-1 月計情報・月指定	35
3-2-2 月計情報・期間指定	43
3-2-3 月計情報・グラフ	51
3-2-4 月計情報・データ保存	52
3-3 回収金額	53
3-3-1 回収金額・履歴指定・現在	54
3-3-2 回収金額・履歴指定・前回回収金額(~99回前)	55
3-3-3 回収金額・期間指定	56
3-3-4 回収金額・グラフ	57
3-3-5 回収金額・データ保存	58
3-4 日計売上および回収金額の修正	59
3-4-1 日計売上金額の修正について	59
3-4-2 日計稼働回数の修正について	63
3-4-3 回収金額のクリアについて	67
3-4-4 回収金額の修正について	68
3-4-5 非接続機器の追加・変更	69
4. 機器操作	70
4-1 機械の稼働状況表示	70
4-2 機械の遠隔操作	71
4-2-1 操作選択、コース選択、開始工程選択	73
4-2-2 最終確認	81
4-2-3 実行確認画面	82
4-3 操作履歴	85
4-4 操作例	86
4-4-1 遠隔で機械を運転する	86
4-4-2 遠隔で運転中の機械を、停止(一時停止)にする	90
4-4-3 遠隔で停止している機械を、リセット(解除)する	92
4-4-4 遠隔操作したが、操作できなかった場合	94

4-5 遠隔返金操作手順	95
5. 設定・変更	100
5-1 基本料金・乾燥時間	101
5-2 割引設定	103
5-3 パスワード	109
5-4 オプションの機器設定	111
5-4-1 ハローコールシステム	112
6. 機器管理	116
6-1 日常点検	117
6-1-1 リントフィルター点検	118
6-1-2 グリス点検	120
6-1-3 オイル点検	122
6-2 機器情報	124
6-2-1 取扱説明書	125
6-3 精算機情報	126
7. その他	128
7-1 お問い合わせ	128
7-2 データ自動転送	129
7-2-1 売上情報送信設定	130
7-2-2 稼働情報送信設定	139

1. 概要

1-1 はじめに

本Web操作仕様書は、TOSEIネット店舗管理システムVer4.03について説明します。
また、本バージョンは弊社発売の集中精算システムに対応しています。

1-2 動作環境について

パソコン(以後、PC)の動作環境について下記に表します。

- 1)OS Windows 7 / 8.1 / 10
- 2)CPU 1GHz以上
- 3)メモリ 1GB以上 ※1
- 4)通信環境 ※2 ADSL回線,光回線等のブロードバンド回線

※1 他のアプリケーションを同時に利用する場合は、メモリ容量を1GB以上にすることをお勧めします。

※2 インターネット回線を新規に設置する場合、別途プロバイダと契約・工事を行う必要があります。

○ 各端末のブラウザについて

PC、スマートフォン、タブレット端末における対応ブラウザ※3については、下記表にて確認済です。
表記以外のブラウザについては、正常に動作できない場合があります。

端末		OS	ブラウザ
パソコン		Windows 7	Internet Explorer 9
		Windows 8.1	Internet Explorer 10
		Windows 10	Internet Explorer 11,Edge
スマートフォン	iPhone	iOS	Safari
	Android系	Android	Chrome
タブレット端末	iPad	iOS	Safari
	Android系	Android	Chrome

※3 この表は、2019年6月現在のものであります。

1-3 システムに接続する方法について

インターネット接続している、PC上にあるInternet Explorer(以後、IE)をダブルクリックして、接続する店舗のURLアドレス(または、固定IPアドレス)をアドレスに入力して、接続することで店舗側に設置されているシステムコントローラーとインターネット接続します。

☆このWeb操作仕様書では、IE11による操作を前提に記載しております。

IE以外でインターネット接続した場合、一部表示が異なります。

インターネット接続するためには、店舗側に設置されているシステムコントローラーを、インターネット回線(ADSL、光)へ接続を行ってください。

※ インターネット回線への接続方法は、システムコントローラー [4] 機械設置～システムの運用開始までの流れを参照してください

1-4 ログイン

店舗とインターネット接続すると、ログイン画面(タイトル画面)を表示します。
ログインアイコンを選択することで、パスワード確認画面を表示します。

TOSEI ネット店舗管理システム

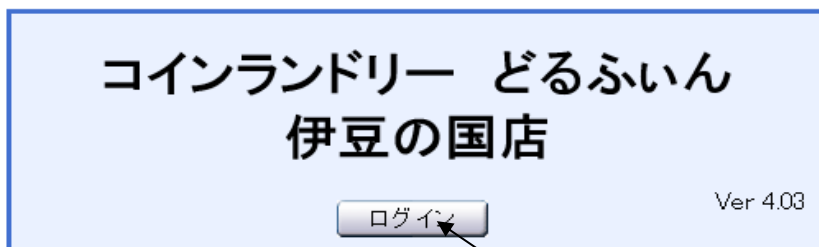

Copyright(C) 2019 TOSEI Corporation.All Rights Reserved

[画面・操作アイコン説明]

No.	項目	範囲	説明
1	ログイン	なし	パスワード画面に移行します。

※ 接続先のタイトル画面が表示されない、接続できない場合は、下記の項目を確認してください。

1. IE上のアドレスが正しく入力されていますか？
(サーバ名または固定IPアドレス)
2. クライアント側のPCが、正しくインターネット接続されていますか？
(ADSLモデム、ルーターの設定含む)
3. 店舗側に接続しているシステムコントローラーの電源が入っていますか？
(モデム・ルーターの設定、各種電源など)

1-5 パスワード

パスワード確認画面が表示されたら、ユーザー名(オーナーID、サブID、第3者管理ID、遠隔返金ID)と、パスワードを入力して、[OK]ボタンを選択します。

ユーザー名・パスワードが一致すると、[2]トップページに移行します。

ただし、第3者管理IDでログインした場合は[4]操作画面に、遠隔返金IDでログインした場合は[4-5]遠隔返金画面へ移行します。

3回連続でパスワードの認証を失敗した場合、認証失敗画面を表示します。

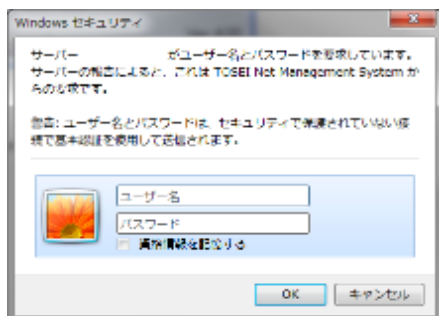

※ ブラウザによって、パスワード確認画面が異なります。

[画面・操作アイコン説明]

No.	項目	範囲	説明
1	ユーザー名	なし	ID(オーナーID、サブID、第3者管理ID: 固定)
2	パスワード	半角英数字のみ (6~12文字以内)	パスワード(変更可能)
3	OK	なし	パスワード確認を行う際を選択します。
4	キャンセル	なし	ユーザー名、パスワードの入力欄を入力前の空白欄に戻します。

※ ユーザー名は、TOSEIネット店舗管理システムを納入時に、TOSEIより与えられます。
オーナー様による変更はできません。

※ パスワードは、6文字以上12文字以内の半角英数字でオーナー様で変更できます。

<パスワードの管理について>

パスワードを知られることがないように、オーナー様が責任をもって管理してください。

また、パスワードについては、定期的に変更を行ってください。

パスワードの管理不十分、使用上の過誤、第三者の使用等による損害の責任はお客様が負うものとし、当社は一切責任を負いません。

1-6 画面概要

本システムの画面は、ヘッダエリア、第1階層キーエリア、第2階層キーエリア、表示要件設定エリア、データ表示エリアで構成されています。

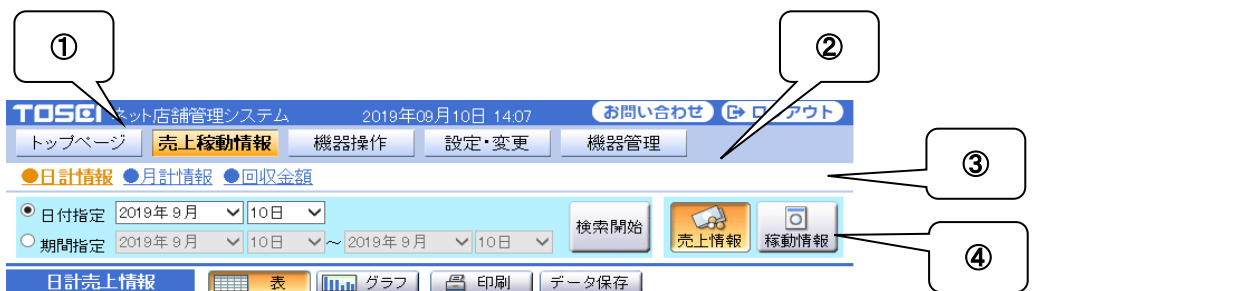

(金額単位:円)

期間	2019年9月10日 火曜日		天候	晴れ			
メニュー							
機械番号/機種名	合計	コイン機	内訳				詳細
			現金	プリペイド	電子マネー	その他	
合計	14,200	100	6,400	4,000	3,700	0	時間帯別
1号機 小型洗濯乾燥機 SF-124C	2,100	0	800	400	900	0	時間帯別
2号機 中型洗濯乾燥機 SF-224C	1,200	0	1,200	0	0	0	時間帯別
3号機 中型洗濯乾燥機 SF-224C	2,000	0	0	800	1,200	0	時間帯別
4号機 中型洗濯乾燥機 SF-224C	1,200	0	0	0	1,200	0	時間帯別
5号機 大型洗濯乾燥機 SF-324C	4,500	0	3,000	1,500	0	0	時間帯別
6号機 中型乾燥機上段 CT-144W	600	100	100	300	100	0	時間帯別
7号機 中型乾燥機下段 CT-144W	200	0	0	200	0	0	時間帯別
8号機 中型乾燥機上段 CT-145W	1,200	0	700	500	0	0	時間帯別
9号機 中型乾燥機下段 CT-145W	500	0	200	0	300	0	時間帯別
10号機 大型乾燥機 CT-255G	700	0	400	300	0	0	時間帯別
21号機 カラーウォッシャー	0	0	0	0	0	0	時間帯別
22号機 ドライヤー	0	0	0	0	0	0	時間帯別

[構成部説明]

①ヘッダエリア:システム名、現在時刻、お問合せアイコン、データ更新からなります。

- 1)システム名 ……本システムの名称を表記します。
- 2)現在時刻 ……接続しているPCの現在時刻を表示します。
- 3)お問い合わせ ……サービス連絡先一覧をポップアップ画面で表示します。
- 4)ログアウト ……ログイン画面に戻ります。

②第1階層キーエリア:トップページ、売上稼働情報、機械情報、設定・変更からなります。

- 1)トップページ ……店舗に設置している機械稼働情報などを表示します。
- 2)売上稼働情報 ……店舗の売上稼働情報を表示します。
- 3)機器操作 ……店舗の機械情報を表示します。
- 4)設定・変更 ……パスワード変更などの各種設定を表示します。
- 5)機器管理 ……店舗の機械の点検情報を表示します。

③第2階層キーエリア:第1階層キーエリアで選択された情報に対応した項目からなります。

- 1)売上稼働情報 ……日計情報、月計情報、回収金額
- 2)機械操作 ……機械の遠隔操作
- 3)設定・変更 ……基本料金、乾燥時間、割引設定、パスワード、オプションの機器設定
- 4)機器管理 ……日常点検、機器情報、精算機情報

④表示要件設定エリア:検索期間(選択)、検索開始などの実行ボタンからなります。

⑤データ表示エリア :第1階層、第2階層、表示要件設定で選択した内容に対応したデータを表示します。

1-7 メニュー一覧

本システムは、トップページ、売上稼動情報、機器操作、設定・変更、機器管理からなり、各情報に対応した項目をすることで、各種データを表示します。

○ トップページ

現在の店舗情報(店舗売上情報、機械稼動情報など)を表示します。

エラーが発生している場合はエラー名をクリックすると、エラー名およびオーナー対処方法を表示します。

○ 売上稼動情報

日計情報

日単位で売上稼動情報を表示します。

日付別、期間別で検索ができ、それぞれの売上情報・稼動情報を表・グラフで表示します。また、データ保存(CSV形式)を行うこともできます。

月計情報

月単位で売上稼動情報を表示します。

月別、期間別の検索ができ、それぞれの売上情報・稼動情報を表・グラフで表示します。また、データ保存(CSV形式)を行うこともできます。

回収金額

現在の回収金額情報を表示でき、売上金額回収後に回収金額のデータクリアを行えます。

履歴の検索が過去99回まで閲覧でき、表・グラフで表示します。

また、データ保存(CSV形式)を行うこともできます。

○ 機器操作

機械の遠隔操作

店舗に設置されている機械の運転、停止などの操作を、遠隔で行うことができます。

払出し

店内に設置されている集中精算機、または両替機に、遠隔で100円硬貨の払出しを行うことができます。

※ 払出しは、遠隔返金IDでログインした時のみ表示します。

○ 設定・変更

基本料金・乾燥時間

接続されている機械の基本料金および、乾燥時間を変更できます。

割引設定

接続している機械の割引設定を行うことができます。

割引設定は、最大5つまで設定できます。

パスワード

ユーザーのパスワードを変更できます。

ただし、ユーザー名を変更することはできません。

オプション機器の設定

オプション機能の設定を変更できます。

ハローコールシステムのオーナー情報、電話呼び出し設定の2つの設定を変更できます。

○ ハローコールシステム

1. オーナー情報

暗証番号、第1電話番号、第2電話番号、店名の変更ができます。

2. 電話呼び出し設定

終了前・終了コール選択、終了前コール時間、リダイヤル回数の変更ができます。

○ 機器管理

トップページ 売上稼動情報 機器操作 設定・変更 **機器管理**

● 日常点検 ● 機器情報 ● 精算機情報

日常点検

リントフィルター、グリス、オイルの点検周期の設定、経過日数を表示します。

機器情報

機械の取扱説明書を取得(PDF)できます。

精算機情報

精算機のステータス情報(釣銭保有枚数、金庫保有枚数、カード情報、センサー情報)を表示します。

1-8 ログアウト

各Web画面上にある[ログアウト]アイコンを選択すると、ログイン画面に戻ります。

TOSCI ネット店舗管理システム 2019年09月10日 14:09 お問い合わせ **ログアウト**

トップページ 売上稼動情報 機器操作 設定・変更 機器管理

コインランドリー どんふいん 伊豆の国店 本日の天候: 晴れ 機器チェック

店舗情報 正常に動作しています。

店舗売上情報 本日の店舗売上金額 14,200 円
今月の累計売上金額 199,200 円

一括データ保存 データ自動転送

機械番号	稼動状況	残り 運転時間	機種名	異常時の内容	本日の売上金額
1号機	運転	37 分	小型洗濯乾燥機 SF-124C		2,100 円
2号機	空き	0 分	中型洗濯乾燥機 SF-224C		1,200 円
3号機	運転	30 分	中型洗濯乾燥機 SF-224C		2,000 円
4号機	空き	0 分	中型洗濯乾燥機 SF-224C		1,200 円
5号機	空き	0 分	大型洗濯乾燥機 SF-324C		4,500 円
6号機	空き	0 分	中型乾燥機上段 CT-144W		600 円
7号機	空き	0 分	中型乾燥機下段 CT-144W		200 円
8号機	空き	0 分	中型乾燥機上段 CT-145W		1,200 円
9号機	運転	12 分	中型乾燥機下段 CT-145W		500 円
10号機	空き	0 分	大型乾燥機 CT-255G		700 円
21号機	空き	0 分	スニーカーウォッシャー		0 円
22号機	空き	0 分	スニーカードライヤー		0 円

ログアウト

2. トップページ

トップページでは、現在の店舗情報、店舗売上情報、本日の天候、店舗稼動情報を表示します。

エラー発生時は、異常時の内容にエラー名が表示され、エラー名を選択することで、エラー対応画面を表示します。

また、1分以上画面操作がない場合、リフレッシュ動作を行い、画面を自動更新します。

① ② ③ ④ ⑤ ⑥ ⑦ ⑧ ⑨ ⑩ ⑪ ⑫

① 現在時刻 ② 本日の天候

③ 店舗情報 ④ 店舗売上情報

⑤ 機械番号 ⑥ 稼動状況 ⑦ 残り運転時間 ⑧ 機械名 ⑨ 異常時の内容 ⑩ 本日の売上金額

⑪ 一括データ保存 ⑫ データ自動転送

⑫ データ自動転送

TOSCI ネット店舗管理システム 2019年09月10日 14:18 お問い合わせ ログアウト

トップページ 売上稼動情報 機器操作 設定・変更 機器管理

コインランドリー どんふいん 伊豆の国店

本日の天候： 晴れ 機器チェック

店舗情報 正常に動作しています。

店舗売上情報 本日の店舗売上金額 14,200 円
今月の累計売上金額 199,200 円

機械番号	稼動状況	残り運転時間	機種名	異常時の内容	本日の売上金額
1号機	運転	34 分	小型洗濯乾燥機 SF-124C		2,100 円
2号機	空き	0 分	中型洗濯乾燥機 SF-224C		1,200 円
3号機	運転	26 分	中型洗濯乾燥機 SF-224C		2,000 円
4号機	空き	0 分	中型洗濯乾燥機 SF-224C		1,200 円
5号機	空き	0 分	大型洗濯乾燥機 SF-324C		4,500 円
6号機	空き	0 分	中型乾燥機上段 CT-144W		600 円
7号機	空き	0 分	中型乾燥機下段 CT-144W		200 円
8号機	空き	0 分	中型乾燥機上段 CT-145W		1,200 円
9号機	運転	8 分	中型乾燥機下段 CT-145W		500 円
10号機	空き	0 分	大型乾燥機 CT-255G		700 円
21号機	空き	0 分	スニーカーウォッシャー		0 円
22号機	空き	0 分	スニーカードライヤー		0 円

[画面・操作アイコン説明]

No.	項目	範囲	説明
1	現在時刻	なし	パソコンで設定されている時刻を表示します。
2	本日の天候	なし	天候の設定および表示を行います。
3	店舗情報	なし	正常に動作しています。 機械に異常が発生しています。 接続されている機械とデータ通信ができません。 精算機で異常が発生しています
4	店舗売上情報	なし	本日の店舗売上情報、今月の累計売上情報を表示します。
5	機械番号	なし	接続されている機械番号を表示します。
6	稼働状況	なし	運転・・・機械運転中 空き・・・機械停止中 異常・・・機械トラブル発生中 ――・・・運転情報の取得できない機械 調整・・・機械調整中 修理中・・・機械修理中
7	残り運転時間	なし	運転している機械の残り時間を表示します。
8	機種名	1号機~30号機	機種名を表示します。
9	異常時の内容	なし	エラー発生中は、エラー名を表示します。
10	本日の売上金額	なし	本日の売上金額を表示します。
11	一括データ保存	なし	指定された期間の店舗データをCSVファイル形式で取得できます。
12	データ自動転送	なし	店舗売上データのメール送信等ができます。

○ 現在の時刻

現在の年、月、日、時間を表示します。

○ 本日の天候

本日の天候設定および天候を表示します。本日の天候を選択することで、天候設定を行うことができます。

※天候設定は、[3-1-5] 天候設定を参照して下さい。

○ 店舗情報

店舗の稼働情報を表示します。

・正常に動作しています。

店舗内にある機械およびデータ通信が、正常に動作しています。

・機械に異常が発生しています。

機械にエラーが発生しています。

・接続されている機械とデータ通信ができません。

システムコントローラーと機械とのデータ通信ができない時に表示します。

・システム内のデータ通信ができません。

システムコントローラー内のマイコンと通信ボードとのデータ通信ができない時に表示します。

・システム内のデータ通信ができません。

システムコントローラー内のマイコンと通信ボードとのデータ通信ができない時に表示します。

○ 店舗売上情報

本日の店舗売上金額、今月の累計売上金額および前年度月実績を表示します。

店舗売上金額、今月の累計売上金額で表示される金額は、集中精算機で精算した金額を含んだ金額です。

○ 機種名

接続している機種名を表示します。

<洗濯乾燥機>

SF-124C/224C/324C

<洗濯機>

CW-122/222

<乾燥機>

CT-144G/254G,CT-144W,CT-145G/255G,CT-145W

<スニーカー洗濯機>

スニーカーウォッシャー

<スニーカー乾燥機>

スニーカードライヤー

○ 機械番号

接続している機械の、機械番号を表示します。

○ 稼働情報

機械の運転情報を表示します。

運転 …機械運転中

空き …機械停止中

異常 …機械トラブル発生中

— …運転情報の取得できない機械

調整 …機械調整中

修理中…機械修理中

○ 残り運転時間

接続されている機械の残り運転時間を表示します。

○ 異常時の内容

エラーが発生した時、エラー名を表示します。また、表示されたエラー名をクリックすることにより、エラー対応画面が表示されます。

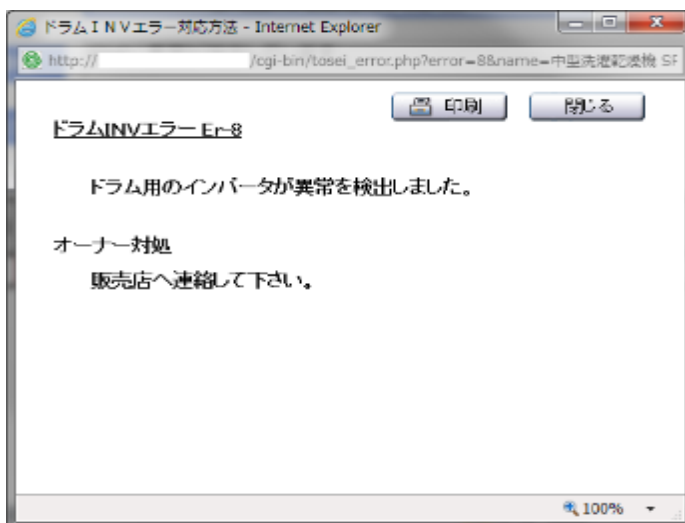

○ 本日の売上情報

本日の売上金額を表示します。

本日の売上金額で表示される金額は、コイン機と集中精算機で精算した金額を含んだ金額です。

○ 一括データ保存

期間を設定することで、必要な店舗データをCSVファイル形式で取得できます。

閉じる

一括データ保存設定

期間指定 2019年 9月 ▼ 10日 ▼ ~ 2019年 9月 ▼ 10日 ▼

※ 指定できる期間は、1ヶ月間です。

データ選択 ※※データを選択して下さい※※ ▼

注意: 店舗データは、3年分保存されます。
しかし、3年経過すると店舗データは、1日ずつ抹消されて行きますので、
お手持ちのパソコンへ店舗データを保存するようにして下さい。

データ保存

<データ選択の項目について>

- 機械別売上稼働データ … 選択された期間の売上稼働データを、機械番号別に保存します。
- 日付別売上稼働データ … 選択された期間の売上稼働データを、日付別に保存します。
- 曜日別売上稼働データ … 選択された期間の売上稼働データを、曜日別に保存します。
- 時間帯別売上稼働データ … 選択された期間の売上稼働データを、時間帯別に保存します。

・機械別売上稼働データ

選択された期間の売上稼働データを、機械番号別に取得・保存します。

・日付別売上稼働データ

選択された期間の売上稼働データを、日付別に取得・保存します。

・曜日別売上稼働データ

選択された期間の売上稼働データを、曜日別に取得・保存します。

・時間帯別売上稼働データ

選択された期間の売上稼働データを、時間帯別に取得・保存します。

○ データ自動転送

店舗売上データのメール送信および店舗稼働データのFTPサーバーへのデータ送信ができます。

データ自動転送

閉じる

売上情報送信設定

1. 店舗管理番号設定

変更

店舗の管理番号を設定できます。(この番号は、送信されるCSVファイルに記載されます。)

2. 日計売上情報送信

変更

指定したメールへ店舗の日計売上稼働情報(CSV形式)を送信します。

3. 月計売上情報送信

変更

指定したメールへ店舗の月計売上稼働情報(CSV形式)を送信します。

4. トラブル情報送信

変更

指定したメールへトラブル情報を送信します。

稼働情報送信設定

変更

指定されたFTPサーバーへ店舗の稼働情報を送信します。

1. 売上情報送信設定

店舗管理番号設定および指定したメールへ店舗の日計または月計売上情報(CSV形式)を、送信できます。
また、トラブル発生時に、指定したメールへトラブル情報を送信できます。
詳細は、[7-2-1]売上情報送信設定を参照してください。

2. 稼働情報送信設定

指定したFTPサーバーへ店舗の稼働データを、定期送信できます。
詳細は、[7-2-2]稼働情報送信設定を参照してください。

3. 売上稼働情報

売上稼働情報機能では、次の情報を閲覧できます。

日計情報

閲覧範囲指定:当日、日付指定、期間指定(1か月以内)

月計情報

閲覧範囲指定:当月、月指定、期間指定(3年以内)

回収金額

閲覧範囲指定:現在、履歴指定(99回分)、期間指定

売上稼働情報は、表形式、グラフで表示します。
また、CSV形式のテキストファイルで保存することもできます。

売上および稼働回数の情報は、日次と月次に分けられ、日次は0時から23時までの時間帯別、
月次は1日から月末までの集計になっています。
回収金額は、回収作業を行った日付をもとに、前回の回収日付からの期間を1回として集計します。

日計売上・稼働回数および回収金額は修正できます。
日計は再集計によって月計に反映されますが、回収金額とリンクしていませんので、
ご注意ください。

3-1 日計情報

日計情報では、日単位で各機械の売上稼働情報を検索・表示します。

検索範囲は、日付指定、期間指定(範囲:1ヵ月)があり年月日指定後、検索開始ボタンを選択することで、指定した年月日の日計情報を表示します。

①日付指定 ⑧印刷 ⑨データ保存 ③検索開始 ④売上情報 ⑤稼働情報

②期間指定 ⑫メモ ⑥表 ⑦グラフ ⑪天候 ⑩時間帯

期間		2019年9月10日 火曜日						天候	晴れ
機械番号/機種名	合計	内訳					詳細		
		コイン機	精算機			その他			
			現金	プリペイド	電子マネー				
合計	14,200	100	6,400	4,000	3,700	0	時間帯別		
1号機 小型洗濯乾燥機 SF-124C	2,100	0	800	400	900	0	時間帯別		
2号機 中型洗濯乾燥機 SF-224C	1,200	0	1,200	0	0	0	時間帯別		
3号機 中型洗濯乾燥機 SF-224C	2,000	0	0	800	1,200	0	時間帯別		
4号機 中型洗濯乾燥機 SF-224C	1,200	0	0	0	1,200	0	時間帯別		
5号機 大型洗濯乾燥機 SF-324C	4,500	0	3,000	1,500	0	0	時間帯別		
6号機 中型乾燥機上段 CT-144W	600	100	100	300	100	0	時間帯別		
7号機 中型乾燥機下段 CT-144W	200	0	0	200	0	0	時間帯別		
8号機 中型乾燥機上段 CT-145W	1,200	0	700	500	0	0	時間帯別		
9号機 中型乾燥機下段 CT-145W	500	0	200	0	300	0	時間帯別		
10号機 大型乾燥機 CT-255C	700	0	400	300	0	0	時間帯別		
21号機 スニーカーウォッシャー	0	0	0	0	0	0	時間帯別		
22号機 スニーカードライヤー	0	0	0	0	0	0	時間帯別		

[操作ボタン・アイコン説明]

No.	項目	範囲	説明
1	日付指定	3年間	検索年月日を指定します。
2	期間指定	1ヵ月	検索する期間の年月日を指定します。
3	検索開始	なし	指定した範囲に基づいて、データ検索をします。
4	売上情報	なし	表示する情報を売上情報に切替えます。
5	稼働情報	なし	表示する情報を稼働情報に切替えます。
6	表	なし	検索した情報を、表で表示します。
7	グラフ	なし	検索した情報を、棒グラフで表示します。
8	印刷	なし	PCに接続しているプリンターに印刷します。
9	データ保存	なし	現在、表示しているデータを、CSV形式で保存します。
10	時間帯	なし	各機械の時間帯別売上情報を表示します。
11	天候	なし	天候設定画面を表示し、天候設定をします。
12	メモ	なし	メモ設定画面を表示し、メモ登録をします。

3-1-1 日計情報・日付指定

■ 日計売上情報:日付指定

日付指定では、検索する年月日を指定し売上情報ボタンを選択し、検索開始ボタンを選択することで、指定した年月日の売上情報(合計、コイン機、精算機(現金、プリペイド、電子マネー、その他))を表示します。日付指定で検索可能な年月日は過去3年までです。また、日計稼動情報を表示している時に、売上情報ボタンを選択することで、日計稼動情報画面から日計売上情報画面に切替わります。日計売上情報では、当日の天候※1およびメモ※2を設定できます。

① 日付指定
② 検索開始
③ 売上情報
④ 検索開始

日計売上情報 (金額単位:円)

期間	2019年9月10日 火曜日						天候	晴れ
メモ								
機械番号/機種名	合計	内訳					詳細	
		コイン機	精算機					
			現金	プリペイド	電子マネー	その他		
合計	14,200	100	6,400	4,000	3,700	0	時間帯別	
1号機 小型洗濯乾燥機 SF-124C	2,100	0	800	400	900	0	時間帯別	
2号機 中型洗濯乾燥機 SF-224C	1,200	0	1,200	0	0	0	時間帯別	
3号機 中型洗濯乾燥機 SF-224C	2,000	0	0	800	1,200	0	時間帯別	
4号機 中型洗濯乾燥機 SF-224C	1,200	0	0	0	1,200	0	時間帯別	
5号機 大型洗濯乾燥機 SF-324C	4,500	0	3,000	1,500	0	0	時間帯別	
6号機 中型乾燥機上段 CT-144W	600	100	100	300	100	0	時間帯別	
7号機 中型乾燥機下段 CT-144W	200	0	0	200	0	0	時間帯別	
8号機 中型乾燥機上段 CT-145W	1,200	0	700	500	0	0	時間帯別	
9号機 中型乾燥機下段 CT-145W	500	0	200	0	300	0	時間帯別	
10号機 大型乾燥機 CT-255G	700	0	400	300	0	0	時間帯別	
21号機 スニーカーウォッシャー	0	0	0	0	0	0	時間帯別	
22号機 スニーカードライヤー	0	0	0	0	0	0	時間帯別	

指定した年月日の売上情報を表示します。

<操作手順>

- ① 日付指定を選択します。
 - ② 検索する年月日を指定します。
 - ③ 売上情報ボタンを選択します。
- ※すでに選している場合は、選択の必要はありません。
- ④ 検索開始ボタンを選択します。

※1 天候設定は、[3-1-5]天候設定を参照してください。

※2 メモ設定は、[3-1-6]メモ設定を参照してください。

・時間帯別売上情報

日計売上情報の詳細欄にある時間帯別を選択することで、
選択した機械の時間帯別売上情報を表示します。

TOSGI ネット店舗管理システム 2019年09月10日 14:19 お問い合わせ ログアウト

トップページ 売上稼働情報 機器操作 設定・変更 機器管理

●日計情報 ●月計情報 ●回収金額

日付指定 2019年9月 10日 検索
期間指定 2019年9月 10日 ~ 2019年9月 10日

日計売上情報 表 グラフ 印刷 データ保存

時間帯別を選択することで、
時間帯別売上金額を表示します。

(金額単位:円)

期間	2019年9月10日 火曜日							天気	晴れ
メモ									
機械番号/機種名	合計	コイン機	内訳				精算機	その他	詳細
			現金	プリペイド	電子マネー				
合計	14,200	100	6,400	4,000	3,700	0		時間帯別	
1号機 小型洗濯乾燥機 SF-124C	2,100	0	800	400	900	0		時間帯別	
2号機 中型洗濯乾燥機 SF-224C	1,200	0	1,200	0	0	0		時間帯別	
3号機 中型洗濯乾燥機 SF-224C	2,000	0	0	800	1,200	0		時間帯別	
4号機 中型洗濯乾燥機 SF-224C	1,200	0	0	0	1,200	0		時間帯別	
5号機 大型洗濯乾燥機 SF-324C	4,500	0	3,000	1,500	0	0		時間帯別	
6号機 中型乾燥機上段 CT-144W	600	100	100	300	100	0		時間帯別	
7号機 中型乾燥機下段 CT-144W	200	0	0	200	0	0		時間帯別	
8号機 中型乾燥機上段 CT-145W	1,200	0	700	500	0	0		時間帯別	
9号機 中型乾燥機下段 CT-145W	500	0	200	0	300	0		時間帯別	
10号機 大型乾燥機 CT-255G	700	0	400	300	0	0		時間帯別	
21号機 スニーカーウォッシャー	0	0	0	0	0	0		時間帯別	
22号機 スニーカードライヤー	0	0	0	0	0	0		時間帯別	

全号機 2019年9月10日 表 グラフ 閉じる

時間帯別売上情報 印刷 データ保存

(金額単位:円)

機械番号	全号機													
期間	2019年9月10日 火曜日													
時間	合計	コイン機	内訳				時間	合計	コイン機	内訳				
			現金	プリペイド	電子マネー	その他				現金	プリペイド	電子マネー	その他	
合計	14,200	100	6,400	4,000	3,700	0	12時	1,500	0	0	1,500	0	0	
0時	300	0	300	0	0	0	13時	2,300	0	200	0	2,100	0	
1時	200	0	200	0	0	0	14時	0	0	0	0	0	0	
2時	0	0	0	0	0	0	15時	0	0	0	0	0	0	
3時	0	0	0	0	0	0	16時	0	0	0	0	0	0	
4時	0	0	0	0	0	0	17時	0	0	0	0	0	0	
5時	600	0	500	0	100	0	18時	0	0	0	0	0	0	
6時	900	0	0	600	300	0	19時	0	0	0	0	0	0	
7時	1,200	100	600	500	0	0	20時	0	0	0	0	0	0	
8時	2,700	0	2,700	0	0	0	21時	0	0	0	0	0	0	
9時	1,500	0	1,500	0	0	0	22時	0	0	0	0	0	0	
10時	2,800	0	200	1,400	1,200	0	23時	0	0	0	0	0	0	
11時	200	0	200	0	0	0								

※当日以外の日付を指定した場合、時間帯別の売上金額を修正できます。

詳細については、[3-4-1]日計売上金額の修正についてを参照してください。

■ 日計稼動情報:日付指定

日付指定では、検索する年月日を指定し稼動情報ボタンを選択し、検索開始ボタンを選択することで、指定した年月日の稼動情報(合計、洗乾回数、洗濯回数、乾燥回数)を表示します。

日付指定で検索可能な年月日は過去3年までです。

また、日計売上情報を表示している時に、稼動情報ボタンを選択することで、日計売上情報画面から日計稼動情報画面に切り替わります。

日計稼動情報では、当日の天候※1およびメモ※2を設定できます。

期間	2019年9月10日 火曜日		天候		晴れ
メモ					
機械番号/機種名	合計	コース内訳			詳細
		洗乾	洗濯	乾燥	
合計	26	7	4	15	時間帯別
1号機 小型洗濯乾燥機 SF-124C	4	1	3	0	時間帯別
2号機 中型洗濯乾燥機 SF-224C	1	1	0	0	時間帯別
3号機 中型洗濯乾燥機 SF-224C	2	1	1	0	時間帯別
4号機 中型洗濯乾燥機 SF-224C	1	1	0	0	時間帯別
5号機 大型洗濯乾燥機 SF-324C	3	3	0	0	時間帯別
6号機 中型乾燥機上段 CT-144W	4	0	0	4	時間帯別
7号機 中型乾燥機下段 CT-144W	1	0	0	1	時間帯別
8号機 中型乾燥機上段 CT-145W	5	0	0	5	時間帯別
9号機 中型乾燥機下段 CT-145W	2	0	0	2	時間帯別
10号機 大型乾燥機 CT-255G	3	0	0	3	時間帯別
21号機 スニーカーウォッシャー	0	0	0	0	時間帯別
22号機 スニーカードライヤー	0	0	0	0	時間帯別

指定した年月日の稼動情報を表示します。

<操作手順>

- ① 日付指定を選択します。
 - ② 検索する年月日を指定します。
 - ③ 稼動情報ボタンを選択します。
- ※すでに選択されている場合は、選択の必要はありません。
- ④ 検索開始ボタンを選択します。

※1 天候設定は、[3-1-5]天候設定を参照してください。

※2 メモ設定は、[3-1-6]メモ設定を参照してください。

・時間帯別稼働情報

日計稼働情報の詳細欄にある時間帯別を選択することで、
選択した機械の時間帯別稼働情報を表示します。

TOSCI ネット店舗管理システム 2019年09月10日 14:29 お問い合わせ ログアウト

トップページ 売上稼働情報 機器操作 設定・変更 機器管理

●日計情報 ●月計情報 ●回収金額

日付指定 2019年9月 10日 検索開始 売上情報 稼働情報

期間指定 2019年9月 10日 ~ 2019年9月 10日

日計稼働情報

時間帯別を選択することで、
時間帯別売上金額を表示します。

(稼働回数)

期間 △モ	合計	コース内訳			詳細
		洗乾	洗濯	乾燥	
合計	26	7	4	15	時間帯別
1号機 小型洗濯乾燥機 SF-124C	4	1	3	0	時間帯別
2号機 中型洗濯乾燥機 SF-224C	1	1	0	0	時間帯別
3号機 中型洗濯乾燥機 SF-224C	2	1	1	0	時間帯別
4号機 中型洗濯乾燥機 SF-224C	1	1	0	0	時間帯別
5号機 大型洗濯乾燥機 SF-324C	3	3	0	0	時間帯別
6号機 中型乾燥機上段 CT-144W	4	0	0	4	時間帯別
7号機 中型乾燥機下段 CT-144W	1	0	0	1	時間帯別
8号機 中型乾燥機上段 CT-145W	5	0	0	5	時間帯別
9号機 中型乾燥機下段 CT-145W	2	0	0	2	時間帯別
10号機 大型乾燥機 CT-255G	3	0	0	3	時間帯別
21号機 スニーカーウォッシャー	0	0	0	0	時間帯別
22号機 スニーカードライヤー	0	0	0	0	時間帯別

1号機 2019年9月10日 表 グラフ 閉じる

時間帯別稼働情報

印刷 データ保存

(稼働回数)

機械番号	1号機 小型洗濯乾燥機 SF-124C				
	期間	コース内訳			
時間	合計	洗乾多	洗乾少	洗濯	乾燥
合計	4	1	0	3	0
0時	0	0	0	0	0
1時	0	0	0	0	0
2時	0	0	0	0	0
3時	0	0	0	0	0
4時	0	0	0	0	0
5時	1	0	0	1	0
6時	1	0	0	1	0
7時	1	0	0	1	0
8時	0	0	0	0	0
9時	0	0	0	0	0
10時	0	0	0	0	0
11時	0	0	0	0	0
12時	0	0	0	0	0

※当日以外の日付を指定した場合、時間帯別の稼働回数を修正できます。
詳細については、[3-4-2]日計稼働回数の修正についてを参照してください。

3-1-2 日計売上金額・期間指定

■ 日計売上情報：期間指定

期間指定では、検索する年月日を指定し、売上情報ボタンを選択し、検索開始ボタンを選択することで、

指定した年月日の売上情報(合計、コイン機、精算機(現金、プリペイド、電子マネー、その他))を表示します。

期間指定で検索可能な年月日範囲は1ヵ月までです。

また、日計稼動情報を表示している時に、売上情報ボタンを選択すると、日計稼動情報画面から日計売上情報画面に切り替わります。

(金額単位:円)

機械名	合計	精算機					詳細
		コイン機	精算機				
			現金	プリペイド	電子マネー	その他	
合計	752,200	79,200	343,700	232,000	97,300	0	時間帯別 日付別 曜日別
1号機 小型洗濯乾燥機 SF-124C	95,300	10,700	50,800	23,400	10,400	0	時間帯別 日付別 曜日別
2号機 中型洗濯乾燥機 SF-224C	84,100	5,700	38,100	26,500	13,800	0	時間帯別 日付別 曜日別
3号機 中型洗濯乾燥機 SF-224C	77,700	4,600	40,600	25,500	7,000	0	時間帯別 日付別 曜日別
4号機 中型洗濯乾燥機 SF-224C	72,100	2,900	42,800	18,900	7,500	0	時間帯別 日付別 曜日別
5号機 大型洗濯乾燥機 SF-324C	119,800	6,500	59,800	35,200	18,300	0	時間帯別 日付別 曜日別
6号機 中型乾燥機上段 CT-144W	64,600	9,100	24,200	21,600	9,700	0	時間帯別 日付別 曜日別
7号機 中型乾燥機下段 CT-144W	48,900	9,000	20,800	14,200	4,900	0	時間帯別 日付別 曜日別
8号機 中型乾燥機上段 CT-145W	60,200	9,100	22,500	18,900	9,700	0	時間帯別 日付別 曜日別
9号機 中型乾燥機下段 CT-145W	46,900	7,500	19,800	14,100	5,500	0	時間帯別 日付別 曜日別
10号機 大型乾燥機 CT-255G	76,200	7,700	24,300	33,700	10,500	0	時間帯別 日付別 曜日別
21号機 スニーカーウォッシャー	3,900	3,900	0	0	0	0	時間帯別 日付別 曜日別
22号機 スニーカードライヤー	2,500	2,500	0	0	0	0	時間帯別 日付別 曜日別

指定した年月日の売上情報を表示します。

<操作手順>

- ① 期間指定を選択します。
 - ② 検索する期間(年月日)を指定します。
 - ③ 売上情報ボタンを選択します。
- ※すでに選択されている場合は、選択の必要はありません。
- ④ 検索開始ボタンを選択します。

・ 時間帯別売上情報

日計売上情報の詳細欄にある時間帯別を選択することで、
選択した機械の時間帯別売上情報を表示します。

TOSCI ネット店舗管理システム 2019年09月10日 14:38 お問い合わせ ログアウト

トップページ 売上稼働情報 機器操作 設定・変更 機器管理

●日計情報 ●月計情報 ●回収金額

○日付指定 2019年 9月 10日 検索開始

●期間指定 2019年 8月 1日 ~ 2019年 8月 31日

日計売上情報 表 グラフ 印刷 データ保存

時間帯別を選択することで、
時間帯別売上情報を表示します。

(金額単位:円)

機械番号/機種名	2019年 8月 1日 ~ 2019年 8月31日							詳細
	合計	コイン機	内訳					
			現金	プリペイド	電子マネー	その他		
合計	752,200	79,200	343,700	232,000	97,300	0	時間帯別 日付別 曜日別	
1号機 小型洗濯乾燥機 SF-124C	95,300	10,700	50,800	23,400	10,400	0	時間帯別 日付別 曜日別	
2号機 中型洗濯乾燥機 SF-224C	84,100	5,700	38,100	26,500	13,800	0	時間帯別 日付別 曜日別	
3号機 中型洗濯乾燥機 SF-224C	77,700	4,600	40,600	25,500	7,000	0	時間帯別 日付別 曜日別	
4号機 中型洗濯乾燥機 SF-224C	72,100	2,900	42,800	18,900	7,500	0	時間帯別 日付別 曜日別	
5号機 大型洗濯乾燥機 SF-324C	119,800	6,500	59,800	35,200	18,300	0	時間帯別 日付別 曜日別	
6号機 中型乾燥機上段 CT-144W	64,600	9,100	24,200	21,600	9,700	0	時間帯別 日付別 曜日別	
7号機 中型乾燥機下段 CT-144W	48,900	9,000	20,800	14,200	4,900	0	時間帯別 日付別 曜日別	
8号機 中型乾燥機上段 CT-145W	60,200	9,100	22,500	18,900	9,700	0	時間帯別 日付別 曜日別	
9号機 中型乾燥機下段 CT-145W	46,900	7,500	19,800	14,100	5,500	0	時間帯別 日付別 曜日別	
10号機 大型乾燥機 CT-255G	76,200	7,700	24,300	33,700	10,500	0	時間帯別 日付別 曜日別	
21号機 スニーカーウォッシャー	3,900	3,900	0	0	0	0	時間帯別 日付別 曜日別	
22号機 スニーカードライヤー	2,500	2,500	0	0	0	0	時間帯別 日付別 曜日別	

1号機 2019年 8月 1日 ~ 2019年 8月31日 表 グラフ 閉じる

時間帯別売上情報 印刷 データ保存

(金額単位:円)

1号機 小型洗濯乾燥機 SF-124C													
2019年 8月 1日 ~ 2019年 8月31日													
時間	合計	コイン機	内訳				時間	合計	コイン機	内訳			
			現金	プリペイド	電子マネー	その他				現金	プリペイド	電子マネー	その他
合計	95,300	10,700	50,800	23,400	10,400	0	12時	3,500	600	1,800	900	200	0
0時	2,600	0	2,200	400	0	0	13時	4,400	600	2,900	0	900	0
1時	2,200	0	400	700	1,100	0	14時	3,900	800	2,200	900	0	0
2時	3,100	0	400	1,800	900	0	15時	6,700	0	4,900	1,800	0	0
3時	3,200	0	1,600	1,100	500	0	16時	2,000	900	300	800	0	0
4時	4,200	0	2,400	1,800	0	0	17時	5,600	100	5,300	200	0	0
5時	2,100	0	1,100	900	100	0	18時	7,200	1,100	3,800	500	1,800	0
6時	3,500	700	1,200	1,600	0	0	19時	3,600	200	3,400	0	0	0
7時	5,000	1,800	2,500	500	400	0	20時	7,100	900	2,300	3,200	700	0
8時	1,200	200	0	1,000	0	0	21時	2,000	0	1,600	0	400	0
9時	4,300	900	2,100	400	900	0	22時	2,700	900	1,100	0	700	0
10時	4,800	500	1,900	1,900	500	0	23時	5,700	0	1,800	2,600	1,300	0
11時	4,700	700	3,600	400	0	0							

・日付別売上情報

日計売上情報の詳細欄にある日付別を選択することで、
選択した機械の日付別売上情報を表示します。

TOSCI ネット店舗管理システム 2019年08月10日 14:38 お問い合わせ ログアウト

トップページ 売上稼働情報 機器操作 設定・変更 機器管理

●日計情報 ●月計情報 ●回収金額

日付指定 2019年9月 10日 検索開始

●期間指定 2019年8月 1日 ~ 2019年8月 31日

日計売上情報 表 グラフ 印刷 データ保存

日付別を選択することで、
日付別売上情報を表示します。

(金額単位:円)

機械番号/機種名	合計	内訳					0	詳細		
		コイン機	精算機					時間帯別	日付別	曜日別
			現金	プリペイド	電子マネー	その他				
合計	752,200	79,200	343,700	232,000	97,300	0	時間帯別	日付別	曜日別	
1号機 小型洗濯乾燥機 SF-124C	95,300	10,700	50,800	23,400	10,400	0	時間帯別	日付別	曜日別	
2号機 中型洗濯乾燥機 SF-224C	84,100	5,700	38,100	26,500	13,800	0	時間帯別	日付別	曜日別	
3号機 中型洗濯乾燥機 SF-224C	77,700	4,600	40,600	25,500	7,000	0	時間帯別	日付別	曜日別	
4号機 中型洗濯乾燥機 SF-224C	72,100	2,900	42,800	18,900	7,500	0	時間帯別	日付別	曜日別	
5号機 大型洗濯乾燥機 SF-324C	119,800	6,500	59,800	35,200	18,300	0	時間帯別	日付別	曜日別	
6号機 中型乾燥機上段 CT-144W	64,600	9,100	24,200	21,600	9,700	0	時間帯別	日付別	曜日別	
7号機 中型乾燥機下段 CT-144W	48,900	9,000	20,800	14,200	4,900	0	時間帯別	日付別	曜日別	
8号機 中型乾燥機上段 CT-145W	60,200	9,100	22,500	18,900	9,700	0	時間帯別	日付別	曜日別	
9号機 中型乾燥機下段 CT-145W	46,900	7,500	19,800	14,100	5,500	0	時間帯別	日付別	曜日別	
10号機 大型乾燥機 CT-255G	76,200	7,700	24,300	33,700	10,500	0	時間帯別	日付別	曜日別	
21号機 スニーカーウォッシャー	3,900	3,900	0	0	0	0	時間帯別	日付別	曜日別	
22号機 スニーカードライヤー	2,500	2,500	0	0	0	0	時間帯別	日付別	曜日別	

1号機 2019年8月1日 ~ 2019年8月31日 表 グラフ 閉じる

日付別売上情報 印刷 データ保存

(金額単位:円)

機械番号	1号機 小型洗濯乾燥機 SF-124C							
期間	2019年8月1日 ~ 2019年8月31日							
日付	天候	合計	コイン機	精算機				メモ
				現金	プリペイド	電子マネー	その他	
合計		95,300	10,700	50,800	23,400	10,400	0	
2019年8月1日(木)	晴れ	900	0	900	0	0	0	
2019年8月2日(金)	晴れ	2,200	0	2,000	200	0	0	
2019年8月3日(土)	晴れ	3,700	0	1,700	1,100	900	0	
2019年8月4日(日)	晴れ	3,400	400	2,500	500	0	0	
2019年8月5日(月)		1,100	700	400	0	0	0	
2019年8月6日(火)		0	0	0	0	0	0	
2019年8月7日(水)		0	0	0	0	0	0	
2019年8月8日(木)	晴れ	1,600	200	1,400	0	0	0	
2019年8月9日(金)	晴れ	4,200	900	1,300	2,000	0	0	
2019年8月10日(土)	晴れ	6,400	500	3,100	2,100	700	0	
2019年8月11日(日)	晴れ	1,300	200	1,100	0	0	0	
2019年8月12日(月)	曇り	5,900	1,100	3,100	800	900	0	
2019年8月13日(火)	曇り	3,300	900	1,100	1,300	0	0	

・曜日別売上情報

日計売上情報の詳細欄にある曜日別を選択することで、
選択した機械の曜日別売上情報を表示します。

TOSCI ネット店舗管理システム 2019年08月10日 14:38 お問い合わせ ログアウト

トップページ 売上稼働情報 機器操作 設定・変更 機器管理

●日計情報 ●月計情報 ●回収金額

○日付指定 2019年9月 10日 検索開始 売上

●期間指定 2019年8月 1日 ~ 2019年8月 31日

日計売上情報 表 グラフ 印刷 データ保存

曜日別を選択することで、
曜日別売上情報を表示します。

(金額単位:円)

機械番号/機種名	合計	内訳						時間帯別	日付別	曜日別
		コイン機	精算機							
			現金	プリペイド	電子マネー	その他				
合計	752,200	79,200	343,700	232,000	97,300	0				
1号機 小型洗濯乾燥機 SF-124C	95,300	10,700	50,800	23,400	10,400	0				
2号機 中型洗濯乾燥機 SF-224C	84,100	5,700	38,100	26,500	13,800	0				
3号機 中型洗濯乾燥機 SF-224C	77,700	4,600	40,600	25,500	7,000	0				
4号機 中型洗濯乾燥機 SF-224C	72,100	2,900	42,800	18,900	7,500	0				
5号機 大型洗濯乾燥機 SF-324C	119,800	6,500	59,800	35,200	18,300	0				
6号機 中型乾燥機上段 CT-144W	64,600	9,100	24,200	21,600	9,700	0				
7号機 中型乾燥機下段 CT-144W	48,900	9,000	20,800	14,200	4,900	0				
8号機 中型乾燥機上段 CT-145W	60,200	9,100	22,500	18,900	9,700	0				
9号機 中型乾燥機下段 CT-145W	46,900	7,500	19,800	14,100	5,500	0				
10号機 大型乾燥機 CT-255G	76,200	7,700	24,300	33,700	10,500	0				
21号機 スニーカーウォッシャー	3,900	3,900	0	0	0	0				
22号機 スニーカードライヤー	2,500	2,500	0	0	0	0				

1号機 2019年8月1日 ~ 2019年8月31日 表 グラフ 閉じる

曜日別売上情報 印刷 データ保存

(金額単位:円)

機械番号		1号機 小型洗濯乾燥機 SF-124C						
期間		2019年8月1日 ~ 2019年8月31日						
曜日	日数	合計	コイン機	精算機				
				現金	プリペイド	電子マネー	その他	
合計	31日	95,300	10,700	50,800	23,400	10,400	0	
日曜日	4日	15,100	1,300	8,800	2,500	2,500	0	
月曜日	4日	11,000	1,800	6,700	1,400	1,100	0	
火曜日	4日	8,700	1,800	4,300	2,600	0	0	
水曜日	4日	9,900	900	5,400	1,400	2,200	0	
木曜日	5日	11,900	800	7,700	2,700	700	0	
金曜日	5日	15,000	1,800	8,200	4,400	600	0	
土曜日	5日	23,700	2,300	9,700	8,400	3,300	0	

■ 日計稼動情報:期間指定

期間指定では、検索する年月日を指定し稼動情報ボタンを選択し、

検索開始ボタンを選択することで、

指定した年月日の稼動情報(合計、洗乾回数、洗濯回数、乾燥回数)を表示します。

期間指定で検索できる年月日範囲は1カ月です。

また、日計売上情報が表示されている時に、稼動情報ボタンを選択することで、

日計売上情報画面から日計稼動情報画面に切替わります。

指定した年月日の稼動情報を表示します。

機械番号／機種名	合計	コース内訳			詳細		
		洗乾	洗濯	乾燥	時間帯別	日付別	曜日別
合計	1,732	314	123	1,295	時間帯別	日付別	曜日別
1号機 小型洗濯乾燥機 SF-124C	193	75	66	52	時間帯別	日付別	曜日別
2号機 中型洗濯乾燥機 SF-224C	107	61	8	38	時間帯別	日付別	曜日別
3号機 中型洗濯乾燥機 SF-224C	95	57	8	30	時間帯別	日付別	曜日別
4号機 中型洗濯乾燥機 SF-224C	84	52	9	23	時間帯別	日付別	曜日別
5号機 大型洗濯乾燥機 SF-324C	107	69	13	25	時間帯別	日付別	曜日別
6号機 中型乾燥機上段 CT-144W	262	0	0	262	時間帯別	日付別	曜日別
7号機 中型乾燥機下段 CT-144W	182	0	0	182	時間帯別	日付別	曜日別
8号機 中型乾燥機上段 CT-145W	243	0	0	243	時間帯別	日付別	曜日別
9号機 中型乾燥機下段 CT-145W	172	0	0	172	時間帯別	日付別	曜日別
10号機 大型乾燥機 CT-255G	249	0	0	249	時間帯別	日付別	曜日別
21号機 スニーカーウォッシャー	19	0	19	0	時間帯別	日付別	曜日別
22号機 スニーカードライヤー	19	0	0	19	時間帯別	日付別	曜日別

<操作手順>

- ① 期間指定を選択します。
- ② 検索する期間(年月日)を指定します。
- ③ 稼動情報ボタンを選択します。
※すでに選択されている場合は、選択の必要はありません。
- ④ 検索開始ボタンを選択します。

・時間帯別稼働情報

日計稼働情報の詳細欄にある時間帯別を選択することで、
選択した機械の時間帯別稼働情報を表示します。

TOSCI ネット店舗管理システム 2019年09月10日 14:49 お問い合わせ ログアウト

トップページ 売上稼働情報 機器操作 設定・変更 機器管理

●日計情報 ●月計情報 ●回収金額

○日付指定 2019年 9月 10日
●期間指定 2019年 8月 1日

日計稼働情報 表

時間帯別を選択することで、
時間帯別稼働情報を表示します。

売上情報 稼働情報

(稼働回数)

期間	2019年 8月 1日 ~ 2019年 8月31日				詳細
	機械番号/機種名	合計	コース内訳		
洗乾			洗濯	乾燥	時間帯別
合計	1,732	314	123	1,295	時間帯別 日付別 曜日別
1号機 小型洗濯乾燥機 SF-124C	193	75	66	52	時間帯別 日付別 曜日別
2号機 中型洗濯乾燥機 SF-224C	107	61	8	38	時間帯別 日付別 曜日別
3号機 中型洗濯乾燥機 SF-224C	95	57	8	30	時間帯別 日付別 曜日別
4号機 中型洗濯乾燥機 SF-224C	84	52	9	23	時間帯別 日付別 曜日別
5号機 大型洗濯乾燥機 SF-324C	107	69	13	25	時間帯別 日付別 曜日別
6号機 中型乾燥機上段 CT-144W	262	0	0	262	時間帯別 日付別 曜日別
7号機 中型乾燥機下段 CT-144W	182	0	0	182	時間帯別 日付別 曜日別
8号機 中型乾燥機上段 CT-145W	243	0	0	243	時間帯別 日付別 曜日別
9号機 中型乾燥機下段 CT-145W	172	0	0	172	時間帯別 日付別 曜日別
10号機 大型乾燥機 CT-255G	249	0	0	249	時間帯別 日付別 曜日別
21号機 スニーカーウォッシャー	19	0	19	0	時間帯別 日付別 曜日別
22号機 スニーカードライヤー	19	0	0	19	時間帯別 日付別 曜日別

1号機 2019年 8月 1日 ~ 2019年 8月31日 表 グラフ 閉じる

時間帯別稼働情報 印刷 データ保存

(稼働回数)

機械番号		1号機 小型洗濯乾燥機 SF-124C				
期間		2019年 8月 1日 ~ 2019年 8月31日				
時間	合計	コース内訳				
		洗乾多	洗乾少	洗濯	乾燥	
合計	193	36	39	66	52	
0時	5	0	2	3	0	
1時	4	0	2	2	0	
2時	4	3	0	1	0	
3時	8	0	1	6	1	
4時	10	1	0	8	1	
5時	5	0	2	1	2	
6時	10	0	1	5	4	
7時	9	1	5	0	3	
8時	5	0	1	0	4	
9時	7	3	1	1	2	
10時	12	0	2	6	4	
11時	10	1	3	3	3	
12時	8	1	2	1	4	

・日付別稼働情報

日計稼働情報の詳細欄にある日付別を選択することで、
選択した機械の日付別稼働情報を表示します。

TOSCI ネット店舗管理システム 2019年09月10日 14:49 お問い合わせ ログアウト

トップページ 売上稼働情報 機器操作 設定・変更 機器管理

●日計情報 ●月計情報 ●回収金額

○日付指定 2019年 9月 10日
●期間指定 2019年 8月 1日

日付別を選択することで、
日付別稼働情報を表示します。

売上情報 稼働情報

日計稼働情報 表 グラフ 印刷 保存

(稼働回数)

機械番号/機種名	合計	コース内訳			詳細
		洗乾	洗濯	乾燥	
期間	2019年 8月 1日 ~ 2019年 8月 31日				
合計	1,732	314	123	1,295	時間帯別 日付別 曜日別
1号機 小型洗濯乾燥機 SF-124C	193	75	66	52	時間帯別 日付別 曜日別
2号機 中型洗濯乾燥機 SF-224C	107	61	8	38	時間帯別 日付別 曜日別
3号機 中型洗濯乾燥機 SF-224C	95	57	8	30	時間帯別 日付別 曜日別
4号機 中型洗濯乾燥機 SF-224C	84	52	9	23	時間帯別 日付別 曜日別
5号機 大型洗濯乾燥機 SF-324C	107	69	13	25	時間帯別 日付別 曜日別
6号機 中型乾燥機上段 CT-144W	262	0	0	262	時間帯別 日付別 曜日別
7号機 中型乾燥機下段 CT-144W	182	0	0	182	時間帯別 日付別 曜日別
8号機 中型乾燥機上段 CT-145W	243	0	0	243	時間帯別 日付別 曜日別
9号機 中型乾燥機下段 CT-145W	172	0	0	172	時間帯別 日付別 曜日別
10号機 大型乾燥機 CT-255G	249	0	0	249	時間帯別 日付別 曜日別
21号機 スニーカーウォッシャー	19	0	19	0	時間帯別 日付別 曜日別
22号機 スニーカードライヤー	19	0	0	19	時間帯別 日付別 曜日別

1号機 2019年 8月 1日 ~ 2019年 8月 31日 表 グラフ 閉じる

日付別稼働情報 印刷 データ保存 (稼働回数)

機械番号	期間	日付	天候	合計	コース内訳				メモ
					洗乾多	洗乾少	洗濯	乾燥	
1号機 小型洗濯乾燥機 SF-124C	2019年 8月 1日 ~ 2019年 8月 31日	合計		193	36	39	66	52	
		2019年 8月 1日 (木)	晴れ	1	1	0	0	0	
		2019年 8月 2日 (金)	晴れ	6	0	1	3	2	
		2019年 8月 3日 (土)	晴れ	6	2	1	3	0	
		2019年 8月 4日 (日)	晴れ	6	2	0	4	0	
		2019年 8月 5日 (月)		2	0	1	1	0	
		2019年 8月 6日 (火)		0	0	0	0	0	
		2019年 8月 7日 (水)		0	0	0	0	0	
		2019年 8月 8日 (木)	晴れ	3	0	2	0	1	
		2019年 8月 9日 (金)	晴れ	7	2	2	2	1	
		2019年 8月 10日 (土)	晴れ	11	1	6	3	1	

・曜日別稼働情報

日計稼働情報の詳細欄にある曜日別を選択することで、
選択した機械の曜日別稼働情報を表示します。

TOSCI ネット店舗管理システム 2019年09月10日 14:49 お問い合わせ ログアウト

トップページ 売上稼働情報 機器操作 設定・変更 機器管理

●日計情報 ●月計情報 ●回収金額

○日付指定 2019年9月 10日

●期間指定 2019年8月 1日 ~ 2019年8月 31日

日計稼働情報 表

曜日別を選択することで、
曜日別稼働情報を表示します。

(稼働回数)

期間	2019年 8月 1日 ~ 2019年 8月31日				詳細		
	機械番号／機種名	合計	コース内訳			時間帯別	日付別
洗乾			洗濯	乾燥			
合計	1,732	314	123	1,295	時間帯別	日付別	曜日別
1号機 小型洗濯乾燥機 SF-124C	193	75	66	52	時間帯別	日付別	曜日別
2号機 中型洗濯乾燥機 SF-224C	107	61	8	38	時間帯別	日付別	曜日別
3号機 中型洗濯乾燥機 SF-224C	95	57	8	30	時間帯別	日付別	曜日別
4号機 中型洗濯乾燥機 SF-224C	84	52	9	23	時間帯別	日付別	曜日別
5号機 大型洗濯乾燥機 SF-324C	107	69	13	25	時間帯別	日付別	曜日別
6号機 中型乾燥機上段 CT-144W	262	0	0	262	時間帯別	日付別	曜日別
7号機 中型乾燥機下段 CT-144W	182	0	0	182	時間帯別	日付別	曜日別
8号機 中型乾燥機上段 CT-145W	243	0	0	243	時間帯別	日付別	曜日別
9号機 中型乾燥機下段 CT-145W	172	0	0	172	時間帯別	日付別	曜日別
10号機 大型乾燥機 CT-255G	249	0	0	249	時間帯別	日付別	曜日別
21号機 スニーカーウォッシャー	19	0	19	0	時間帯別	日付別	曜日別
22号機 スニーカードライヤー	19	0	0	19	時間帯別	日付別	曜日別

1号機 2019年 8月 1日 ~ 2019年 8月31日 表 グラフ 閉じる

曜日別稼働情報 印刷 データ保存 (稼働回数)

機械番号		1号機 小型洗濯乾燥機 SF-124C				
期間		2019年 8月 1日 ~ 2019年 8月31日				
曜日	日数	合計	コース内訳			
			洗乾多	洗乾少	洗濯	乾燥
合計	31日	193	36	39	66	52
日曜日	4日	27	6	6	13	2
月曜日	4日	24	2	6	9	7
火曜日	4日	15	4	4	4	3
水曜日	4日	27	4	2	7	14
木曜日	5日	24	7	2	7	8
金曜日	5日	35	4	6	12	13
土曜日	5日	41	9	13	14	5

3-1-3 日計情報・グラフ

グラフアイコンを選択することで、現在表示している日計情報を、グラフ表示に切替えます。

TOSCI ネット店舗管理システム
 お問い合わせ ログアウト
 売上稼働 機器管理
 ●日計情報 ●月計情報 ●回収金額
 日付指定 2018年1月 27日
 期間指定 2018年2月 9日 ~ 2018年2月 9日
 検索開始 売上情報 稼働情報
 日計売上情報 表 グラフ 印刷

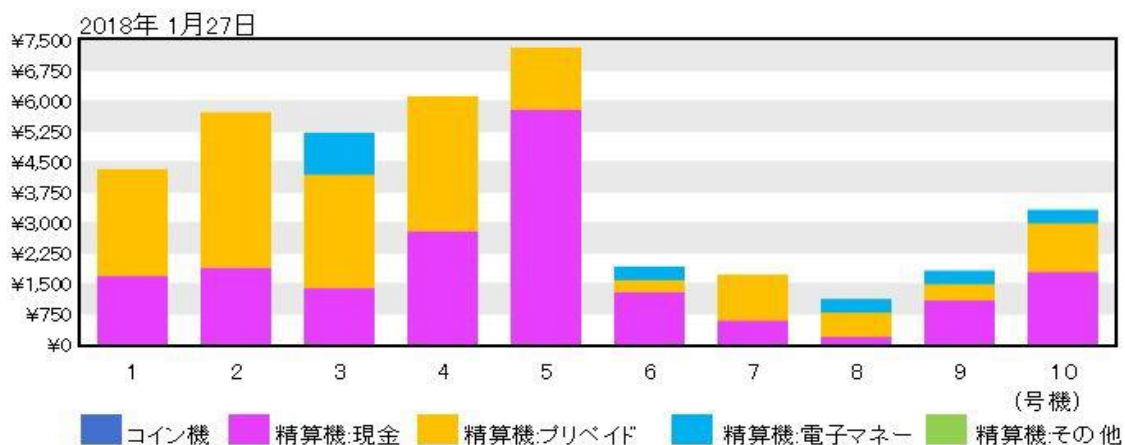

3-1-4 日計情報・データ保存

データ保存アイコンを選択することで、
現在表示している日計情報をCSV形式でファイル保存できます。

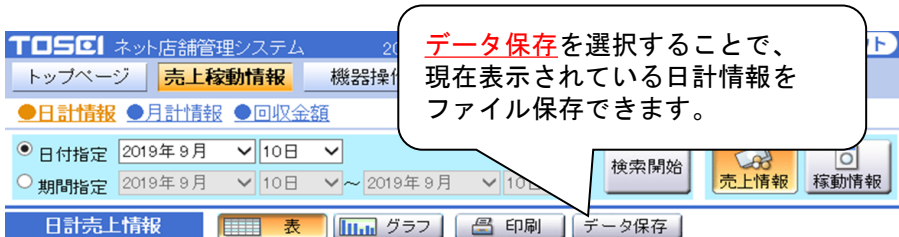

(金額単位:円)

期間	2019年9月10日 火曜日		天候	晴れ			
メモ							
機械番号/機種名	合計	内訳				詳細	
		コイン機	精算機				
	現金		プリペイド	電子マネー	その他		
合計	14,200	100	6,400	4,000	3,700	0	時間帯別
1号機 小型洗濯乾燥機 SF-124C	2,100	0	800	400	900	0	時間帯別
2号機 中型洗濯乾燥機 SF-224C	1,200	0	1,200	0	0	0	時間帯別
3号機 中型洗濯乾燥機 SF-224C	2,000	0	0	800	1,200	0	時間帯別
4号機 中型洗濯乾燥機 SF-224C	1,200	0	0	0	1,200	0	時間帯別
5号機 大型洗濯乾燥機 SF-324C	4,500	0	3,000	1,500	0	0	時間帯別
6号機 中型乾燥機上段 CT-144W	600	100	100	300	100	0	時間帯別
7号機 中型乾燥機下段 CT-144W	200	0	0	200	0	0	時間帯別
8号機 中型乾燥機上段 CT-145W	1,200	0	700	500	0	0	時間帯別
9号機 中型乾燥機下段 CT-145W	500	0	200	0	300	0	時間帯別
10号機 大型乾燥機 CT-255G	700	0	400	300	0	0	時間帯別
21号機 スニーカーウォッシャー	0	0	0	0	0	0	時間帯別
22号機 スニーカードライヤー	0	0	0	0	0	0	時間帯別

から nikkei_uriage_20190910.csv を開くか、または保存しますか?

ファイルを開く(O)

保存(S)

キャンセル(C)

×

※本システムは、店舗データを3年間保存します。

しかし、3年を超えた場合は、一番古い日の店舗データから消去されていきます。

また、災害などによりデータが消去されてしまうことも考えられます。

このため、小まめにパソコンへデータを保存することをお勧めします。

3-1-5 天候設定

トップページ画面にて本日の天候または、日計情報-日付指定で天候を選択することで、天候設定画面が表示され、天候の設定をします。

[操作ボタン説明]

No.	項目	範囲	説明
1	登録	なし	天候設定した内容を登録します。
2	取消	なし	設定した登録を取消します。
3	閉じる	なし	天候設定画面を閉じます。

3-1-6 メモ設定

日計情報-日付指定にあるメモを選択することでメモ設定画面が表示され、メモ登録をします。

予め登録してある広告などを、選択します。
 [選択項目]: 空白、広告(宣伝)、設定金額変更、設定時間変更
 割引営業、時間帯割引営業、曜日別割引営業、店内改装、店内工事、店外改装
 店外工事、機械故障あり、機械修理あり、停電
 また、手入力で最大16文字までのメモを登録することが可能です。

[操作ボタン説明]

No.	項目	範囲	説明
1	登録	なし	メモ設定した内容を登録します。
2	取消	なし	設定した登録を取消します。
3	閉じる	なし	メモ設定画面を閉じます。

3-2 月計情報

月計情報では、月経情報ボタンを選択することで、

各機械の売上稼働情報を検索・表示します。

検索範囲は、月指定、期間指定(範囲:3年間)があり、

年月を入力して検索開始ボタンを選択することで、指定した年月の月計情報を表示します。

※月計売上金額の更新は、毎月1日の0時15分に行います。

(金額単位:円)

機械番号/機種名	合計	内訳					詳細
		コイン機	精算機				
			現金	プリペイド	電子マネー	その他	
合計	199,500	16,000	93,700	62,800	27,000	0	時間帯別 日付別 曜日別
1号機 小型洗濯乾燥機 SF-124C	35,100	3,100	16,300	11,600	3,500	0	時間帯別 日付別 曜日別
2号機 中型洗濯乾燥機 SF-224C	18,500	1,300	8,800	6,200	2,200	0	時間帯別 日付別 曜日別
3号機 中型洗濯乾燥機 SF-224C	20,300	0	10,900	5,900	3,500	0	時間帯別 日付別 曜日別
4号機 中型洗濯乾燥機 SF-224C	18,700	700	10,000	4,400	3,600	0	時間帯別 日付別 曜日別
5号機 大型洗濯乾燥機 SF-324C	28,300	100	18,100	10,100	0	0	時間帯別 日付別 曜日別
6号機 中型乾燥機上段 CT-144W	13,100	1,400	4,400	3,700	3,600	0	時間帯別 日付別 曜日別
7号機 中型乾燥機下段 CT-144W	11,600	500	7,200	2,100	1,800	0	時間帯別 日付別 曜日別
8号機 中型乾燥機上段 CT-145W	17,600	2,200	6,000	5,800	3,600	0	時間帯別 日付別 曜日別
9号機 中型乾燥機下段 CT-145W	11,700	1,800	4,500	3,100	2,300	0	時間帯別 日付別 曜日別
10号機 大型乾燥機 CT-255G	22,700	3,000	6,900	9,900	2,900	0	時間帯別 日付別 曜日別
21号機 スニーカーウォッシャー	600	600	0	0	0	0	時間帯別 日付別 曜日別
22号機 スニーカードライヤー	1,300	1,300	0	0	0	0	時間帯別 日付別 曜日別

[操作ボタン・アイコン説明]

No.	項目	範囲	説明
1	月指定	3年間	検索する年月を指定します。
2	期間指定	3ヵ月	検索する期間の年月を指定します。
3	検索開始	なし	指定した範囲に基づいて、データ検索をします。
4	売上情報	なし	表示する情報を売上情報に切替えます。
5	稼働情報	なし	表示する情報を稼働情報に切替えます。
6	表	なし	検索した情報を、表で表示します。
7	グラフ	なし	検索した情報を、棒グラフで表示します。
8	印刷	なし	PCに接続しているプリンターに印刷します。
9	データ保存	なし	現在、表示しているデータを、CSV形式で保存します。

3-2-1 月計情報・月指定

■ 月計売上情報:月指定

月指定では、検索する年月を指定して検索開始ボタンを選択することで、指定した年月の売上情報(合計、コイン機、精算機(現金,プリペイド、電子マネー、その他))を表示します。

月指定で検索する年月は過去3年までです。

また、月計稼動情報が表示されている時に、売上情報ボタンを選択することで、月計稼動情報画面から月計売上情報画面に切り替わります。

① 月指定 2019年 9月

② 検索開始

③ 売上情報

④ 検索開始

月計売上情報

表 グラフ 印刷 データ保存

(金額単位:円)

期間	2019年 9月							詳細		
	機械番号/機種名	合計	コイン機	精算機						
				現金	プリペイド	電子マネー	その他			
合計	199,500	16,000	93,700	62,800	27,000	0	時間帯別	日付別	曜日別	
1号機 小型洗濯乾燥機 SF-124C	35,100	3,100	16,900	11,600	3,500	0	時間帯別	日付別	曜日別	
2号機 中型洗濯乾燥機 SF-224C	18,500	1,300	8,800	6,200	2,200	0	時間帯別	日付別	曜日別	
3号機 中型洗濯乾燥機 SF-224C	20,300	0	10,900	5,900	3,500	0	時間帯別	日付別	曜日別	
4号機 中型洗濯乾燥機 SF-224C	18,700	700	10,000	4,400	3,600	0	時間帯別	日付別	曜日別	
5号機 大型洗濯乾燥機 SF-324C	28,300	100	18,100	10,100	0	0	時間帯別	日付別	曜日別	
6号機 中型乾燥機上段 CT-144W	13,100	1,400	4,400	3,700	3,600	0	時間帯別	日付別	曜日別	
7号機 中型乾燥機下段 CT-144W	11,800	500	7,200	2,100	1,800	0	時間帯別	日付別	曜日別	
8号機 中型乾燥機上段 CT-145W	17,600	2,200	6,000	5,800	3,600	0	時間帯別	日付別	曜日別	
9号機 中型乾燥機下段 CT-145W	11,700	1,800	4,500	3,100	2,300	0	時間帯別	日付別	曜日別	
10号機 大型乾燥機 CT-255G	22,700	3,000	6,900	9,900	2,900	0	時間帯別	日付別	曜日別	
21号機 スニーカーウォッシャー	600	600	0	0	0	0	時間帯別	日付別	曜日別	
22号機 スニーカードライヤー	1,300	1,300	0	0	0	0	時間帯別	日付別	曜日別	

指定した年月の売上情報を表示します。

<操作手順>

- ① 月指定を選択します。
- ② 検索する年月を指定します。
- ③ 売上情報ボタンを選択します。
※すでに選択されている場合は、選択の必要はありません。
- ④ 検索開始ボタンを選択します。

・ 時間帯別売上情報

日計売上情報の詳細欄にある時間帯別を選択することで、
 選択した機械の時間帯別売上情報を表示します。

TOSCI ネット店舗管理システム 2019年09月10日 15:05 お問い合わせ

トップページ **売上稼動情報** 機器操作 設定・変更 機器管理

●日計情報 ●月計情報 ●回収金額

●月指定 2019年 9月 検索開始 売上情報 稼動情報

○期間指定 2019年 9月 ~ 2019年 9月

月計売上情報 表 グラフ 印刷 データ保存

(金額単位:円)

期間	2019年 9月							詳細
	機械番号/機種名	合計	内訳					
			コイン機	精算機				
			現金	プリペイド	電子マネー	その他		
合計	199,500	16,000	93,700	62,800	27,000	0	時間帯別 日付別 曜日別	
1号機 小型洗濯乾燥機 SF-124C	35,100	3,100	16,900	11,600	3,500	0	時間帯別 日付別 曜日別	
2号機 中型洗濯乾燥機 SF-224C	18,500	1,300	8,800	6,200	2,200	0	時間帯別 日付別 曜日別	
3号機 中型洗濯乾燥機 SF-224C	20,300	0	10,900	5,900	3,500	0	時間帯別 日付別 曜日別	
4号機 中型洗濯乾燥機 SF-224C	18,700	700	10,000	4,400	3,600	0	時間帯別 日付別 曜日別	
5号機 大型洗濯乾燥機 SF-324C	28,300	100	18,100	10,100	0	0	時間帯別 日付別 曜日別	
6号機 中型乾燥機上段 CT-144W	13,100	1,400	4,400	3,700	3,600	0	時間帯別 日付別 曜日別	
7号機 中型乾燥機下段 CT-144W	11,600	500	7,200	2,100	1,800	0	時間帯別 日付別 曜日別	
8号機 中型乾燥機上段 CT-145W	17,600	2,200	6,000	5,800	3,600	0	時間帯別 日付別 曜日別	
9号機 中型乾燥機下段 CT-145W	11,700	1,800	4,500	3,100	2,300	0	時間帯別 日付別 曜日別	
10号機 大型乾燥機 CT-255G	22,700	3,000	6,900	9,900	2,900	0	時間帯別 日付別 曜日別	
21号機 スニーカーウォッシャー	600	600	0	0	0	0	時間帯別 日付別 曜日別	
22号機 スニーカードライヤー	1,300	1,300	0	0	0	0	時間帯別 日付別 曜日別	

時間帯別を選択することで、
 時間帯別売上情報を表示します。

1号機 2019年 9月 表 グラフ 閉じる

時間帯別売上情報 印刷 データ保存

(金額単位:円)

1号機 小型洗濯乾燥機 SF-124C													
2019年 9月													
時間	合計	内訳				時間	合計	内訳					
		コイン機	精算機					コイン機	精算機				
		現金	プリペイド	電子マネー	その他			現金	プリペイド	電子マネー	その他		
合計	35,100	3,100	16,900	11,600	3,500	0	12時	1,400	0	700	700	0	0
0時	1,700	900	0	0	800	0	13時	3,300	0	2,400	0	900	0
1時	400	0	400	0	0	0	14時	900	100	800	0	0	0
2時	900	0	900	0	0	0	15時	1,900	700	100	700	400	0
3時	1,300	0	1,000	300	0	0	16時	1,400	0	800	600	0	0
4時	1,500	0	400	1,100	0	0	17時	1,400	700	0	700	0	0
5時	1,700	0	1,600	0	100	0	18時	2,600	0	700	1,100	800	0
6時	1,500	0	0	1,500	0	0	19時	900	0	900	0	0	0
7時	3,200	0	2,400	800	0	0	20時	1,100	0	0	700	400	0
8時	400	0	400	0	0	0	21時	1,600	0	1,600	0	0	0
9時	1,100	700	0	400	0	0	22時	0	0	0	0	0	0
10時	2,600	0	900	1,700	0	0	23時	1,000	0	900	0	100	0
11時	1,300	0	0	1,300	0	0							

・日付別売上情報

日計売上情報の詳細欄にある日付別を選択することで、
選択した機械の日付別売上情報を表示します。

TOSCI ネット店舗管理システム 2019年09月10日 15:05 お問い合わせ ログアウト

トップページ 売上稼働情報 機器操作 設定・変更 機器管理

●日計情報 ●月計情報 ●回収金額

●月指定 2019年 9月 検索開始 売上情報 稼働情報

○期間指定 2019年 9月 ~ 2019年 9月

月計売上情報 表 グラフ 印刷 データ保存

日付別を選択することで、日付別売上情報を表示します。

(金額単位:円)

期間	2019年 9月							詳細
	機械番号/機種名	合計	コイン機	内訳				
				現金	プリペイド	電子マネー	その他	
合計	199,500	16,000	93,700	62,800	27,000	0	時間帯別 日付別 曜日別	
1号機 小型洗濯乾燥機 SF-124C	35,100	3,100	16,900	11,600	3,500	0	時間帯別 日付別 曜日別	
2号機 中型洗濯乾燥機 SF-224C	18,500	1,300	8,800	6,200	2,200	0	時間帯別 日付別 曜日別	
3号機 中型洗濯乾燥機 SF-224C	20,300	0	10,900	5,900	3,500	0	時間帯別 日付別 曜日別	
4号機 中型洗濯乾燥機 SF-224C	18,700	700	10,000	4,400	3,600	0	時間帯別 日付別 曜日別	
5号機 大型洗濯乾燥機 SF-324C	28,300	100	18,100	10,100	0	0	時間帯別 日付別 曜日別	
6号機 中型乾燥機上段 CT-144W	13,100	1,400	4,400	3,700	3,600	0	時間帯別 日付別 曜日別	
7号機 中型乾燥機下段 CT-144W	11,600	500	7,200	2,100	1,800	0	時間帯別 日付別 曜日別	
8号機 中型乾燥機上段 CT-145W	17,600	2,200	6,000	5,800	3,600	0	時間帯別 日付別 曜日別	
9号機 中型乾燥機下段 CT-145W	11,700	1,800	4,500	3,100	2,300	0	時間帯別 日付別 曜日別	
10号機 大型乾燥機 CT-255G	22,700	3,000	6,900	9,900	2,900	0	時間帯別 日付別 曜日別	
21号機 スニーカーウォッシャー	600	600	0	0	0	0	時間帯別 日付別 曜日別	
22号機 スニーカードライヤー	1,300	1,300	0	0	0	0	時間帯別 日付別 曜日別	

1号機 2019年 9月 表 グラフ 閉じる

日付別売上情報 印刷 データ保存

(金額単位:円)

機械番号	1号機 小型洗濯乾燥機 SF-124C							
期間	2019年 9月							
日付	天候	合計	コイン機	内訳				メモ
				現金	プリペイド	電子マネー	その他	
合計		35,100	3,100	16,900	11,600	3,500	0	
2019年 9月 1日(日)	晴れ	4,400	700	2,500	700	500	0	
2019年 9月 2日(月)	晴れ	1,900	0	1,100	400	400	0	
2019年 9月 3日(火)	晴れ	4,600	0	1,900	2,300	400	0	
2019年 9月 4日(水)	晴れ	4,900	0	2,500	1,900	500	0	
2019年 9月 5日(木)	晴れ	2,100	700	1,000	400	0	0	
2019年 9月 6日(金)	晴れ	2,300	0	1,900	400	0	0	
2019年 9月 7日(土)	晴れ	3,000	400	500	2,100	0	0	
2019年 9月 8日(日)	曇りのち雨	5,800	1,300	2,600	1,500	400	0	
2019年 9月 9日(月)	晴れ	4,000	0	2,100	1,500	400	0	
2019年 9月 10日(火)	晴れ	2,100	0	800	400	900	0	
2019年 9月 11日(水)		0	0	0	0	0	0	

・曜日別売上情報

日計売上情報の詳細欄にある曜日別を選択することで、
選択した機械の曜日別売上情報を表示します。

TOSEI ネット店舗管理システム 2019年09月10日 15:05 お問い合わせ ログアウト

トップページ 売上稼働情報 機器操作 設定・変更 機器管理

●日計情報 ●月計情報 ●回収金額

●月指定 2019年 9月 検索開始 売上情報 稼働情報

○期間指定 2019年 9月 ~ 2019年 9月

月計売上情報 表 グラフ 印刷 データ保存

曜日別を選択することで、
曜日別売上情報を表示します。

(金額単位:円)

期間	2019年 9月							詳細
	機械番号/機種名	合計	コイン機	内訳				
				精算機				
			現金	プリペイド	電子マネー	その他		
合計	199,500	16,000	93,700	62,800	27,000	0	時間帯別 日付別 曜日別	
1号機 小型洗濯乾燥機 SF-124C	35,100	3,100	16,900	11,600	3,500	0	時間帯別 日付別 曜日別	
2号機 中型洗濯乾燥機 SF-224C	18,500	1,300	8,800	6,200	2,200	0	時間帯別 日付別 曜日別	
3号機 中型洗濯乾燥機 SF-224C	20,300	0	10,900	5,900	3,500	0	時間帯別 日付別 曜日別	
4号機 中型洗濯乾燥機 SF-224C	18,700	700	10,000	4,400	3,600	0	時間帯別 日付別 曜日別	
5号機 大型洗濯乾燥機 SF-324C	28,300	100	18,100	10,100	0	0	時間帯別 日付別 曜日別	
6号機 中型乾燥機上段 CT-144W	13,100	1,400	4,400	3,700	3,600	0	時間帯別 日付別 曜日別	
7号機 中型乾燥機下段 CT-144W	11,600	500	7,200	2,100	1,800	0	時間帯別 日付別 曜日別	
8号機 中型乾燥機上段 CT-145W	17,600	2,200	6,000	5,800	3,600	0	時間帯別 日付別 曜日別	
9号機 中型乾燥機下段 CT-145W	11,700	1,800	4,500	3,100	2,300	0	時間帯別 日付別 曜日別	
10号機 大型乾燥機 CT-255G	22,700	3,000	6,900	9,900	2,900	0	時間帯別 日付別 曜日別	
21号機 スニーカーウォッシャー	600	600	0	0	0	0	時間帯別 日付別 曜日別	
22号機 スニーカードライヤー	1,300	1,300	0	0	0	0	時間帯別 日付別 曜日別	

1号機 2019年 9月 表 グラフ 閉じる

曜日別売上情報 印刷 データ保存

(金額単位:円)

機械番号		1号機 小型洗濯乾燥機 SF-124C						
期間		2019年 9月						
曜日	日数	合計	コイン機	内訳				
				精算機				
				現金	プリペイド	電子マネー	その他	
合計	30日	35,100	3,100	16,900	11,600	3,500	0	
日曜日	5日	10,200	2,000	5,100	2,200	900	0	
月曜日	5日	5,900	0	3,200	1,900	800	0	
火曜日	4日	6,700	0	2,700	2,700	1,300	0	
水曜日	4日	4,900	0	2,500	1,900	500	0	
木曜日	4日	2,100	700	1,000	400	0	0	
金曜日	4日	2,300	0	1,900	400	0	0	
土曜日	4日	3,000	400	500	2,100	0	0	

■ 月計稼動情報:月指定

月指定では、検索する年月を指定し稼動情報ボタンを選択し、

検索開始ボタンを選択することで、

指定した年月の稼動情報(合計、洗乾回数、洗濯回数、乾燥回数)を表示します。

月指定で検索できる年月は過去3年までです。

また、月計売上情報が表示されている時に、稼動情報ボタンを選択することで、

月計売上情報画面から月計稼動情報画面に切替わります。

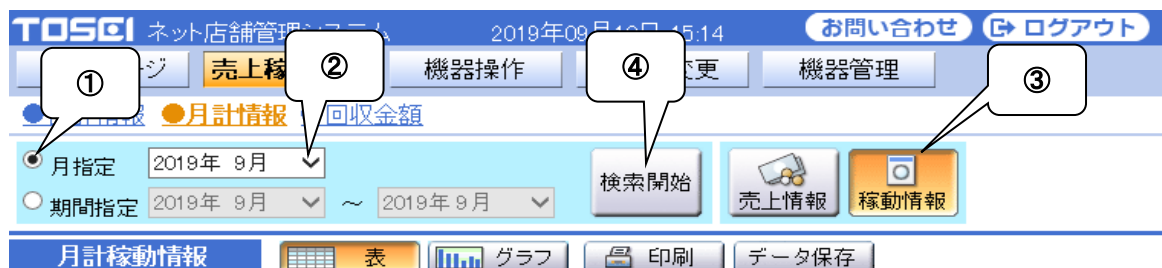

(稼動回数)

期間	2019年 9月						
機械番号/機種名	合計	コース内訳			詳細		
		洗乾	洗濯	乾燥			
合計	453	80	54	319	時間帯別	日付別	曜日別
1号機 小型洗濯乾燥機 SF-124C	70	23	39	8	時間帯別	日付別	曜日別
2号機 中型洗濯乾燥機 SF-224C	23	13	3	7	時間帯別	日付別	曜日別
3号機 中型洗濯乾燥機 SF-224C	23	13	4	6	時間帯別	日付別	曜日別
4号機 中型洗濯乾燥機 SF-224C	21	13	3	5	時間帯別	日付別	曜日別
5号機 大型洗濯乾燥機 SF-324C	23	18	2	3	時間帯別	日付別	曜日別
6号機 中型乾燥機上段 CT-144W	53	0	0	53	時間帯別	日付別	曜日別
7号機 中型乾燥機下段 CT-144W	40	0	0	40	時間帯別	日付別	曜日別
8号機 中型乾燥機上段 CT-145W	66	0	0	66	時間帯別	日付別	曜日別
9号機 中型乾燥機下段 CT-145W	46	0	0	46	時間帯別	日付別	曜日別
10号機 大型乾燥機 CT-255G	75	0	0	75	時間帯別	日付別	曜日別
21号機 スニーカーウォッシャー	3	0	3	0	時間帯別	日付別	曜日別
22号機 スニーカードライヤー	10	0	0	10	時間帯別	日付別	曜日別

<操作手順>

① 月指定を選択します。

② 検索する年月を指定します。

③ 稼動情報ボタンを選択します。

※すでに選択されている場合は、選択の必要はありません。

④ 検索開始ボタンを選択します。

・時間帯別稼働情報

月計稼働情報の詳細欄にある時間帯別を選択することで、
選択した機械の時間帯別稼働情報を表示します。

TOSCI ネット店舗管理システム 2019年09月10日 15:14 お問い合わせ ログアウト

トップページ 売上稼働情報 機器操作 設定・変更 機器管理

●日計情報 ●月計情報 ●回収金額

●月指定 2019年 9月
○期間指定 2019年 9月

月計稼働情報

時間帯別を選択することで、
時間帯別稼働情報を表示します。

(稼働回数)

期間	2019年 9月				詳細
	機械番号／機種名	合計	コース内訳		
洗乾			洗濯	乾燥	
合計	453	80	54	319	時間帯別 日付別 曜日別
1号機 小型洗濯乾燥機 SF-124C	70	23	39	8	時間帯別 日付別 曜日別
2号機 中型洗濯乾燥機 SF-224C	23	13	3	7	時間帯別 日付別 曜日別
3号機 中型洗濯乾燥機 SF-224C	23	13	4	6	時間帯別 日付別 曜日別
4号機 中型洗濯乾燥機 SF-224C	21	13	3	5	時間帯別 日付別 曜日別
5号機 大型洗濯乾燥機 SF-324C	23	18	2	3	時間帯別 日付別 曜日別
6号機 中型乾燥機上段 CT-144W	53	0	0	53	時間帯別 日付別 曜日別
7号機 中型乾燥機下段 CT-144W	40	0	0	40	時間帯別 日付別 曜日別
8号機 中型乾燥機上段 CT-145W	66	0	0	66	時間帯別 日付別 曜日別
9号機 中型乾燥機下段 CT-145W	46	0	0	46	時間帯別 日付別 曜日別
10号機 大型乾燥機 CT-255G	75	0	0	75	時間帯別 日付別 曜日別
21号機 スニーカーウォッシャー	3	0	3	0	時間帯別 日付別 曜日別
22号機 スニーカードライヤー	10	0	0	10	時間帯別 日付別 曜日別

1号機 2019年 9月 表 グラフ 閉じる

時間帯別稼働情報 印刷 データ保存

(稼働回数)

機械番号	1号機 小型洗濯乾燥機 SF-124C				
期間	2019年 9月				
時間	合計	コース内訳			
		洗乾多	洗乾少	洗濯	乾燥
合計	70	11	12	39	8
0時	3	1	0	2	0
1時	1	0	0	1	0
2時	1	1	0	0	0
3時	2	1	0	1	0
4時	3	0	1	2	0
5時	5	0	0	4	1
6時	3	0	1	2	0
7時	8	0	0	8	0
8時	1	0	0	1	0
9時	3	0	0	2	1
10時	5	1	1	2	1
11時	2	1	0	1	0
12時	2	0	2	0	0
13時	5	0	0	4	1

・日付別稼働情報

月計稼働情報の詳細欄にある日付別を選択することで、
選択した機械の日付別稼働情報を表示します。

TOSCI ネット店舗管理システム 2019年09月10日 15:14 お問い合わせ ログアウト

トップページ 売上稼働情報 機器操作 設定・変更 機器管理

●日計情報 ●月計情報 ●回収金額

●月指定 2019年 9月 検索開始 売上情報 稼働情報

○期間指定 2019年 9月 ~ 2019年 9月

月計稼働情報

日付別を選択することで、
日付別稼働情報を表示します。

(稼働回数)

期間	機械番号/機種名	合計	コース内訳			詳細		
			洗乾	洗濯	乾燥	時間帯別	日付別	曜日別
合計		453	80	54	319			
1号機	小型洗濯乾燥機 SF-124C	70	23	39	8	時間帯別	日付別	曜日別
2号機	中型洗濯乾燥機 SF-224C	23	13	3	7	時間帯別	日付別	曜日別
3号機	中型洗濯乾燥機 SF-224C	23	13	4	6	時間帯別	日付別	曜日別
4号機	中型洗濯乾燥機 SF-224C	21	13	3	5	時間帯別	日付別	曜日別
5号機	大型洗濯乾燥機 SF-324C	23	18	2	3	時間帯別	日付別	曜日別
6号機	中型乾燥機上段 CT-144W	53	0	0	53	時間帯別	日付別	曜日別
7号機	中型乾燥機下段 CT-144W	40	0	0	40	時間帯別	日付別	曜日別
8号機	中型乾燥機上段 CT-145W	66	0	0	66	時間帯別	日付別	曜日別
9号機	中型乾燥機下段 CT-145W	46	0	0	46	時間帯別	日付別	曜日別
10号機	大型乾燥機 CT-255G	75	0	0	75	時間帯別	日付別	曜日別
21号機	スニーカーウォッシャー	3	0	3	0	時間帯別	日付別	曜日別
22号機	スニーカードライヤー	10	0	0	10	時間帯別	日付別	曜日別

1号機 2019年 9月 表 グラフ 閉じる

日付別稼働情報 印刷 データ保存 (稼働回数)

機械番号	1号機 小型洗濯乾燥機 SF-124C						
期間	2019年 9月						
日付	天候	合計	コース内訳				メモ
			洗乾多	洗乾少	洗濯	乾燥	
合計		70	11	12	39	8	
2019年 9月 1日 (日)	晴れ	9	1	3	3	2	
2019年 9月 2日 (月)	晴れ	6	0	0	4	2	
2019年 9月 3日 (火)	晴れ	8	1	3	4	0	
2019年 9月 4日 (水)	晴れ	8	4	0	3	1	
2019年 9月 5日 (木)	晴れ	5	0	1	3	1	
2019年 9月 6日 (金)	晴れ	5	0	1	4	0	
2019年 9月 7日 (土)	晴れ	6	0	2	4	0	
2019年 9月 8日 (日)	曇りのち雨	11	3	1	5	2	
2019年 9月 9日 (月)	晴れ	8	1	1	6	0	
2019年 9月 10日 (火)	晴れ	4	1	0	3	0	
2019年 9月 11日 (水)		0	0	0	0	0	

・曜日別稼働情報

月計稼働情報の詳細欄にある曜日別を選択することで、
選択した機械の曜日別稼働情報を表示します。

TOSGI ネット店舗管理システム 2019年09月10日 15:14 お問い合わせ ログアウト

トップページ 売上稼働情報 機器操作 設定・変更 機器管理

●日計情報 ●月計情報 ●回収金額

●月指定 2019年 9月 検査開始 情報

○期間指定 2019年 9月 ~ 2019 情報

月計稼働情報 表

曜日別を選択することで、
曜日別稼働情報を表示します。

(稼働回数)

期間	2019年 9月						
	機械番号／機種名	合計	コース内訳			詳細	
洗乾			洗濯	乾燥	時間帯別	日付別	曜日別
合計	453	80	54	319	時間帯別	日付別	曜日別
1号機 小型洗濯乾燥機 SF-124C	70	23	39	8	時間帯別	日付別	曜日別
2号機 中型洗濯乾燥機 SF-224C	23	13	3	7	時間帯別	日付別	曜日別
3号機 中型洗濯乾燥機 SF-224C	23	13	4	6	時間帯別	日付別	曜日別
4号機 中型洗濯乾燥機 SF-224C	21	13	3	5	時間帯別	日付別	曜日別
5号機 大型洗濯乾燥機 SF-324C	23	18	2	3	時間帯別	日付別	曜日別
6号機 中型乾燥機上段 CT-144W	53	0	0	53	時間帯別	日付別	曜日別
7号機 中型乾燥機下段 CT-144W	40	0	0	40	時間帯別	日付別	曜日別
8号機 中型乾燥機上段 CT-145W	66	0	0	66	時間帯別	日付別	曜日別
9号機 中型乾燥機下段 CT-145W	46	0	0	46	時間帯別	日付別	曜日別
10号機 大型乾燥機 CT-255G	75	0	0	75	時間帯別	日付別	曜日別
21号機 スニーカーウォッシャー	3	0	3	0	時間帯別	日付別	曜日別
22号機 スニーカードライヤー	10	0	0	10	時間帯別	日付別	曜日別

1号機 2019年 9月 表 グラフ 閉じる

曜日別稼働情報 印刷 データ保存

(稼働回数)

機械番号		1号機 小型洗濯乾燥機 SF-124C					
期間		2019年 9月					
曜日	日数	合計	コース内訳				
			洗乾多	洗乾少	洗濯	乾燥	
合計	30日	70	11	12	39	8	
日曜日	5日	20	4	4	8	4	
月曜日	5日	14	1	1	10	2	
火曜日	4日	12	2	3	7	0	
水曜日	4日	8	4	0	3	1	
木曜日	4日	5	0	1	3	1	
金曜日	4日	5	0	1	4	0	
土曜日	4日	6	0	2	4	0	

3-2-2 月計情報・期間指定

■ 月計売上情報:期間指定

期間指定では、検索する年月を指定し売上情報ボタンを選択し、検索開始ボタンを選択することで、

指定した年月の売上情報(合計、コイン機、精算機(現金、プリペイド、電子マネー、その他))を表示します。期間指定で検索できる年月範囲は3年までです。

また、月計稼動情報が表示されている時に、稼動情報ボタンを選択することで、月計稼動情報画面から月計売上情報画面に切替わります。

① 機種名

② 月指定 2019年 9月 / 期間指定 2019年 8月 ~ 2019年 9月

③ 売上情報

④ 検索開始

(金額単位:円)

機種名	合計	精算機					詳細		
		コイン機	現金						
			現金	プリペイド	電子マネー	その他	時間帯別	月別	曜日別
合計	951,700	95,200	437,400	294,800	124,300	0	時間帯別	月別	曜日別
1号機 小型洗濯乾燥機 SF-124C	130,400	13,800	67,700	35,000	13,900	0	時間帯別	月別	曜日別
2号機 中型洗濯乾燥機 SF-224C	102,600	7,000	46,900	32,700	16,000	0	時間帯別	月別	曜日別
3号機 中型洗濯乾燥機 SF-224C	98,000	4,600	51,500	31,400	10,500	0	時間帯別	月別	曜日別
4号機 中型洗濯乾燥機 SF-224C	90,800	3,600	52,800	23,300	11,100	0	時間帯別	月別	曜日別
5号機 大型洗濯乾燥機 SF-324C	148,100	6,600	77,900	45,300	18,300	0	時間帯別	月別	曜日別
6号機 中型乾燥機上段 CT-144W	77,700	10,500	28,600	25,300	13,300	0	時間帯別	月別	曜日別
7号機 中型乾燥機下段 CT-144W	60,500	9,500	28,000	16,300	6,700	0	時間帯別	月別	曜日別
8号機 中型乾燥機上段 CT-145W	77,800	11,300	28,500	24,700	13,300	0	時間帯別	月別	曜日別
9号機 中型乾燥機下段 CT-145W	58,600	9,300	24,300	17,200	7,800	0	時間帯別	月別	曜日別
10号機 大型乾燥機 CT-255G	98,900	10,700	31,200	43,600	13,400	0	時間帯別	月別	曜日別
21号機 スニーカーウォッシャー	4,500	4,500	0	0	0	0	時間帯別	月別	曜日別
22号機 スニーカードライヤー	3,800	3,800	0	0	0	0	時間帯別	月別	曜日別

指定した年月の売上情報を表示します。

<操作手順>

- ① 期間指定を選択します。
- ② 検索する期間(年月)を指定します。
- ③ 売上情報ボタンを選択します。
※すでに選択されている場合は、選択の必要はありません。
- ④ 検索開始ボタンを選択します。

・時間帯別売上情報

月計売上情報の詳細欄にある時間帯別を選択することで、
選択した機械の時間帯別売上情報を表示します。

TOSCI ネット店舗管理システム 2019年09月10日 15:26 お問い合わせ ログアウト

トップページ 売上稼動情報 機器操作 設定・変更 機器管理

●日計情報 ●月計情報 ●回収金額

月指定 2019年 9月 検索開始 売上情報

期間指定 2019年 8月 ~ 2019年 9月

月計売上情報 表 グラフ 印刷 データ

時間帯別を選択することで、
時間帯別売上情報を表示します。

(金額単位:円)

機械番号/機種名	合計	内訳					詳細
		コイン機	精算機				
			現金	プリペイド	電子マネー	その他	
合計	951,700	95,200	437,400	294,800	124,300	0	時間帯別 月別 曜日別
1号機 小型洗濯乾燥機 SF-124C	130,400	13,800	67,700	35,000	13,900	0	時間帯別 月別 曜日別
2号機 中型洗濯乾燥機 SF-224C	102,800	7,000	46,900	32,700	16,000	0	時間帯別 月別 曜日別
3号機 中型洗濯乾燥機 SF-224C	98,000	4,800	51,500	31,400	10,500	0	時間帯別 月別 曜日別
4号機 中型洗濯乾燥機 SF-224C	90,800	3,600	52,800	23,300	11,100	0	時間帯別 月別 曜日別
5号機 大型洗濯乾燥機 SF-324C	148,100	6,600	77,900	45,300	18,300	0	時間帯別 月別 曜日別
6号機 中型乾燥機上段 CT-144W	77,700	10,500	28,600	25,300	13,300	0	時間帯別 月別 曜日別
7号機 中型乾燥機下段 CT-144W	60,500	9,500	28,000	16,300	6,700	0	時間帯別 月別 曜日別
8号機 中型乾燥機上段 CT-145W	77,800	11,300	28,500	24,700	13,300	0	時間帯別 月別 曜日別
9号機 中型乾燥機下段 CT-145W	58,600	9,300	24,300	17,200	7,800	0	時間帯別 月別 曜日別
10号機 大型乾燥機 CT-255G	98,900	10,700	31,200	43,600	13,400	0	時間帯別 月別 曜日別
21号機 スニーカーウォッシャー	4,500	4,500	0	0	0	0	時間帯別 月別 曜日別
22号機 スニーカードライヤー	3,800	3,800	0	0	0	0	時間帯別 月別 曜日別

1号機 2019年 8月 ~ 2019年 9月 表 グラフ 閉じる

時間帯別売上情報 印刷 データ保存

(金額単位:円)

機械番号	期間	合計	内訳				時間	合計	内訳					
			コイン機	精算機					コイン機	精算機				
				現金	プリペイド	電子マネー				その他	現金	プリペイド	電子マネー	その他
1号機 小型洗濯乾燥機 SF-124C	2019年 8月 ~ 2019年 9月													
合計		130,400	13,800	67,700	35,000	13,900	0	12時	4,900	600	2,500	1,600	200	0
0時		4,300	900	2,200	400	800	0	13時	7,700	600	5,300	0	1,800	0
1時		2,600	0	800	700	1,100	0	14時	4,800	900	3,000	900	0	0
2時		4,000	0	1,300	1,800	900	0	15時	8,600	700	5,000	2,500	400	0
3時		4,500	0	2,600	1,400	500	0	16時	3,400	900	1,100	1,400	0	0
4時		5,700	0	2,800	2,900	0	0	17時	7,000	800	5,300	900	0	0
5時		3,800	0	2,700	900	200	0	18時	9,800	1,100	4,500	1,600	2,600	0
6時		5,000	700	1,200	3,100	0	0	19時	4,500	200	4,300	0	0	0
7時		8,200	1,600	4,900	1,300	400	0	20時	8,200	900	2,300	3,900	1,100	0
8時		1,600	200	400	1,000	0	0	21時	3,600	0	3,200	0	400	0
9時		5,400	1,600	2,100	800	900	0	22時	2,700	900	1,100	0	700	0
10時		7,400	500	2,800	3,600	500	0	23時	6,700	0	2,700	2,600	1,400	0
11時		6,000	700	3,600	1,700	0	0							

・月別売上情報

月計売上情報の詳細欄にある月別を選択することで、
選択した機械の月別売上情報を表示します。

TOSCI ネット店舗管理システム 2019年09月10日 15:26 お問い合わせ ログアウト

トップページ 売上稼働情報 機器操作 設定・変更 機器管理

●日計情報 ●月計情報 ●回収金額

○月指定 2019年 9月 検索開始 売上情報 稼働

●期間指定 2019年 8月 ~ 2019年 9月

月計売上情報 表 グラフ 印刷 データ保存

月別を選択することで、
月別売上情報を表示します。

(金額単位:円)

機械番号/機種名	合計	内訳					詳細
		コイン機	精算機				
			現金	プリペイド	電子マネー	その他	
合計	951,700	95,200	437,400	294,800	124,300	0	時間帯別 月別 曜日別
1号機 小型洗濯乾燥機 SF-124C	130,400	13,800	67,700	35,000	13,900	0	時間帯別 月別 曜日別
2号機 中型洗濯乾燥機 SF-224C	102,600	7,000	46,900	32,700	16,000	0	時間帯別 月別 曜日別
3号機 中型洗濯乾燥機 SF-224C	98,000	4,600	51,500	31,400	10,500	0	時間帯別 月別 曜日別
4号機 中型洗濯乾燥機 SF-224C	90,800	3,600	52,800	23,300	11,100	0	時間帯別 月別 曜日別
5号機 大型洗濯乾燥機 SF-324C	148,100	6,600	77,900	45,300	18,300	0	時間帯別 月別 曜日別
6号機 中型乾燥機上段 CT-144W	77,700	10,500	28,600	25,300	13,300	0	時間帯別 月別 曜日別
7号機 中型乾燥機下段 CT-144W	60,500	9,500	28,000	16,300	6,700	0	時間帯別 月別 曜日別
8号機 中型乾燥機上段 CT-145W	77,800	11,300	28,500	24,700	13,300	0	時間帯別 月別 曜日別
9号機 中型乾燥機下段 CT-145W	58,600	9,300	24,300	17,200	7,800	0	時間帯別 月別 曜日別
10号機 大型乾燥機 CT-255G	98,900	10,700	31,200	43,600	13,400	0	時間帯別 月別 曜日別
21号機 スニーカーウォッシャー	4,500	4,500	0	0	0	0	時間帯別 月別 曜日別
22号機 スニーカードライヤー	3,800	3,800	0	0	0	0	時間帯別 月別 曜日別

1号機 2019年 8月 ~ 2019年 9月 表 グラフ 閉じる

月計売上情報 印刷 データ保存

(金額単位:円)

機械番号	1号機 小型洗濯乾燥機 SF-124C					
期間	2019年 8月~2019年 9月					
月	合計	内訳				
		コイン機	精算機			
			現金	プリペイド	電子マネー	その他
合計	130,400	13,800	67,700	35,000	13,900	0
2019年 8月	95,300	10,700	50,800	23,400	10,400	0
2019年 9月	35,100	3,100	16,900	11,600	3,500	0

・曜日別売上情報

月計売上情報の詳細欄にある曜日別を選択することで、
選択した機械の曜日別売上情報を表示します。

TOSCI ネット店舗管理システム 2019年09月10日 15:26 お問い合わせ ログアウト

トップページ 売上稼働情報 機器操作 設定・変更 機器管理

●日計情報 ●月計情報 ●回収金額

○月指定 2019年 9月 検索開始 売上情報

●期間指定 2019年 8月 ~ 2019年 9月

月計売上情報 表 グラフ 印刷 データ保存

曜日別を選択することで、
曜日別売上情報を表示します。

(金額単位:円)

機械番号/機種名	合計	内訳						詳細
		コイン機	精算機				時間帯別	
			現金	プリペイド	電子マネー	その他		
合計	951,700	95,200	437,400	294,800	124,300	0	月別 曜日別	
1号機 小型洗濯乾燥機 SF-124C	130,400	13,800	67,700	35,000	13,900	0	月別 曜日別	
2号機 中型洗濯乾燥機 SF-224C	102,600	7,000	46,900	32,700	16,000	0	月別 曜日別	
3号機 中型洗濯乾燥機 SF-224C	98,000	4,600	51,500	31,400	10,500	0	月別 曜日別	
4号機 中型洗濯乾燥機 SF-224C	90,800	3,600	52,800	23,300	11,100	0	月別 曜日別	
5号機 大型洗濯乾燥機 SF-324C	148,100	6,600	77,900	45,300	18,300	0	月別 曜日別	
6号機 中型乾燥機上段 CT-144W	77,700	10,500	28,600	25,300	13,300	0	月別 曜日別	
7号機 中型乾燥機下段 CT-144W	60,500	9,500	28,000	16,300	6,700	0	月別 曜日別	
8号機 中型乾燥機上段 CT-145W	77,800	11,300	28,500	24,700	13,300	0	月別 曜日別	
9号機 中型乾燥機下段 CT-145W	58,600	9,300	24,300	17,200	7,800	0	月別 曜日別	
10号機 大型乾燥機 CT-255G	98,900	10,700	31,200	43,600	13,400	0	月別 曜日別	
21号機 スニーカーウォッシャー	4,500	4,500	0	0	0	0	月別 曜日別	
22号機 スニーカードライヤー	3,800	3,800	0	0	0	0	月別 曜日別	

1号機 2019年 8月 ~ 2019年 9月 表 グラフ 閉じる

曜日別売上情報 印刷 データ保存

(金額単位:円)

機械番号		1号機 小型洗濯乾燥機 SF-124C					
期間		2019年 8月 ~ 2019年 9月					
曜日	日数	合計	コイン機	精算機			
				現金	プリペイド	電子マネー	その他
合計	61日	130,400	13,800	67,700	35,000	13,900	0
日曜日	9日	25,300	3,300	13,900	4,700	3,400	0
月曜日	9日	16,900	1,800	9,900	3,300	1,900	0
火曜日	8日	15,400	1,800	7,000	5,300	1,300	0
水曜日	8日	14,800	900	7,900	3,300	2,700	0
木曜日	9日	14,000	1,500	8,700	3,100	700	0
金曜日	9日	17,300	1,800	10,100	4,800	600	0
土曜日	9日	26,700	2,700	10,200	10,500	3,300	0

■ 月計稼動情報:期間指定

期間指定では、検索する年月を指定し、稼動情報ボタンを選択し、検索開始ボタンを選択することで、指定した年月の稼動情報(合計、洗乾回数、洗濯回数、乾燥回数)を表示します。月指定で検索できる年月は過去3年までです。また、月計売上情報が表示している時に、稼動情報ボタンを選択することで、月計売上情報画面から月計稼動情報画面に切替わります。

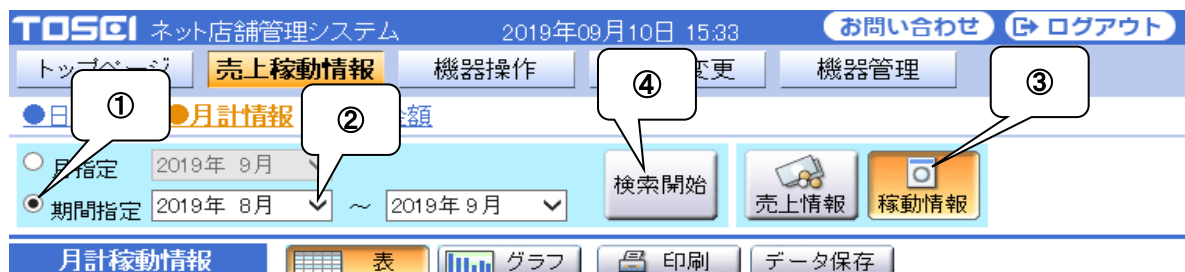

(稼動回数)

期間	2019年 8月 ~ 2019年 9月						
機械番号/機種名	合計	コース内訳			詳細		
		洗乾	洗濯	乾燥	時間帯別	月別	曜日別
合計	2,185	394	177	1,614	時間帯別	月別	曜日別
1号機 小型洗濯乾燥機 SF-124C	263	98	105	60	時間帯別	月別	曜日別
2号機 中型洗濯乾燥機 SF-224C	130	74	11	45	時間帯別	月別	曜日別
3号機 中型洗濯乾燥機 SF-224C	118	70	12	36	時間帯別	月別	曜日別
4号機 中型洗濯乾燥機 SF-224C	105	65	12	28	時間帯別	月別	曜日別
5号機 大型洗濯乾燥機 SF-324C	130	87	15	28	時間帯別	月別	曜日別
6号機 中型乾燥機上段 CT-144W	315	0	0	315	時間帯別	月別	曜日別
7号機 中型乾燥機下段 CT-144W	222	0	0	222	時間帯別	月別	曜日別
8号機 中型乾燥機上段 CT-145W	309	0	0	309	時間帯別	月別	曜日別
9号機 中型乾燥機下段 CT-145W	218	0	0	218	時間帯別	月別	曜日別
10号機 大型乾燥機 CT-255G	324	0	0	324	時間帯別	月別	曜日別
21号機 スニーカーウォッシャー	22	0	22	0	時間帯別	月別	曜日別
22号機 スニーカードライヤー	29	0	0	29	時間帯別	月別	曜日別

指定した年月の稼動情報を表示します。

<操作手順>

- ① 期間指定を選択します。
 - ② 検索する期間(年月)を指定します。
 - ③ 稼動情報ボタンを選択します。
- ※すでに選択されている場合は、選択の必要はありません。
- ④ 検索開始ボタンを選択します。

・時間帯別稼働情報

月計稼働情報の詳細欄にある時間帯別を選択することで、
選択した機械の時間帯別稼働情報を表示します。

●日計情報 ●月計情報 ●回収金額

○月指定 2019年 9月
 ●期間指定 2019年 8月 ~ 2019年 9月

時間帯別を選択することで、
時間帯別稼働情報を表示します。

月計稼働情報

表

(稼働回数)

期間	2019年 8月 ~ 2019年 9月					詳細		
	機械番号/機種名	合計	コース内訳					
洗乾			洗濯	乾燥	時間帯別	月別	曜日別	
合計	2,185	394	177	1,614	時間帯別	月別	曜日別	
1号機 小型洗濯乾燥機 SF-124C	263	98	105	60	時間帯別	月別	曜日別	
2号機 中型洗濯乾燥機 SF-224C	130	74	11	45	時間帯別	月別	曜日別	
3号機 中型洗濯乾燥機 SF-224C	118	70	12	36	時間帯別	月別	曜日別	
4号機 中型洗濯乾燥機 SF-224C	105	65	12	28	時間帯別	月別	曜日別	
5号機 大型洗濯乾燥機 SF-324C	130	87	15	28	時間帯別	月別	曜日別	
6号機 中型乾燥機上段 CT-144W	315	0	0	315	時間帯別	月別	曜日別	
7号機 中型乾燥機下段 CT-144W	222	0	0	222	時間帯別	月別	曜日別	
8号機 中型乾燥機上段 CT-145W	309	0	0	309	時間帯別	月別	曜日別	
9号機 中型乾燥機下段 CT-145W	218	0	0	218	時間帯別	月別	曜日別	
10号機 大型乾燥機 CT-255G	324	0	0	324	時間帯別	月別	曜日別	
21号機 スニーカーウォッシャー	22	0	22	0	時間帯別	月別	曜日別	
22号機 スニーカードライヤー	29	0	0	29	時間帯別	月別	曜日別	

1号機

2019年 8月 ~ 2019年 9月

表

グラフ

閉じる

時間帯別稼働情報

印刷

データ保存

(稼働回数)

機械番号	1号機 小型洗濯乾燥機 SF-124C				
期間	2019年 8月 ~ 2019年 9月				
時間	合計	コース内訳			
		洗乾多	洗乾少	洗濯	乾燥
合計	263	47	51	105	60
0時	8	1	2	5	0
1時	5	0	2	3	0
2時	5	4	0	1	0
3時	10	1	1	7	1
4時	13	1	1	10	1
5時	10	0	2	5	3
6時	13	0	2	7	4
7時	17	1	5	8	3
8時	6	0	1	1	4
9時	10	3	1	3	3
10時	17	1	3	8	5
11時	12	2	3	4	3
12時	10	1	4	1	4

・月別稼働情報

月計稼働情報の詳細欄にある月別を選択することで、
選択した機械の月別稼働情報を表示します。

TOSCI ネット店舗管理システム 2019年09月10日 15:33 お問い合わせ ログアウト

トップページ 売上稼働情報 機器操作 設定・変更 機器管理

●日計情報 ●月計情報 ●回収金額

○月指定 2019年 9月
●期間指定 2019年 8月 ~ 2019年 9月

月別を選択することで、
月別稼働情報を表示します。

月計稼働情報 表 グラフ

(稼働回数)

期間	2019年 8月 ~ 2019年 9月				詳細		
	機械番号/機種名	合計	コース内訳			時間帯別	月別
洗乾			洗濯	乾燥			
合計	2,185	394	177	1,614	時間帯別	月別	曜日別
1号機 小型洗濯乾燥機 SF-124C	263	98	105	60	時間帯別	月別	曜日別
2号機 中型洗濯乾燥機 SF-224C	130	74	11	45	時間帯別	月別	曜日別
3号機 中型洗濯乾燥機 SF-224C	118	70	12	36	時間帯別	月別	曜日別
4号機 中型洗濯乾燥機 SF-224C	105	65	12	28	時間帯別	月別	曜日別
5号機 大型洗濯乾燥機 SF-324C	130	87	15	28	時間帯別	月別	曜日別
6号機 中型乾燥機上段 CT-144W	315	0	0	315	時間帯別	月別	曜日別
7号機 中型乾燥機下段 CT-144W	222	0	0	222	時間帯別	月別	曜日別
8号機 中型乾燥機上段 CT-145W	309	0	0	309	時間帯別	月別	曜日別
9号機 中型乾燥機下段 CT-145W	218	0	0	218	時間帯別	月別	曜日別
10号機 大型乾燥機 CT-255G	324	0	0	324	時間帯別	月別	曜日別
21号機 スニーカーウォッシャー	22	0	22	0	時間帯別	月別	曜日別
22号機 スニーカードライヤー	29	0	0	29	時間帯別	月別	曜日別

1号機 2019年 8月~2019年 9月 表 グラフ 閉じる

月計稼働情報 印刷 データ保存

(稼働回数)

機械番号	1号機 小型洗濯乾燥機 SF-124C					
期間	2019年 8月~2019年 9月					
月	合計	コース内訳				
		洗乾多	洗乾少	洗濯	乾燥	
合計	263	47	51	105	60	
2019年 9月	70	11	12	39	8	
2019年 8月	193	36	39	66	52	

・曜日別稼働情報

月計稼働情報の詳細欄にある曜日別を選択することで、
選択した機械の曜日別稼働情報を表示します。

TOSCI ネット店舗管理システム 2019年09月10日 15:33 お問い合わせ ログアウト

トップページ 売上稼働情報 機器操作 設定・変更 機器管理

●日計情報 ●月計情報 ●回収金額

○月指定 2019年 9月
●期間指定 2019年 8月 ~ 2019年 9月

月計稼働情報 表 グラフ

曜日別を選択することで、
曜日別稼働情報を表示します。

(稼働回数)

期間	2019年 8月 ~ 2019年 9月						
機械番号/機種名	合計	コース内訳			詳細		
		洗乾	洗濯	乾燥	時間帯別	月別	曜日別
合計	2,185	394	177	1,614	時間帯別	月別	曜日別
1号機 小型洗濯乾燥機 SF-124C	263	98	105	60	時間帯別	月別	曜日別
2号機 中型洗濯乾燥機 SF-224C	130	74	11	45	時間帯別	月別	曜日別
3号機 中型洗濯乾燥機 SF-224C	118	70	12	36	時間帯別	月別	曜日別
4号機 中型洗濯乾燥機 SF-224C	105	65	12	28	時間帯別	月別	曜日別
5号機 大型洗濯乾燥機 SF-324C	130	87	15	28	時間帯別	月別	曜日別
6号機 中型乾燥機上段 CT-144W	315	0	0	315	時間帯別	月別	曜日別
7号機 中型乾燥機下段 CT-144W	222	0	0	222	時間帯別	月別	曜日別
8号機 中型乾燥機上段 CT-145W	309	0	0	309	時間帯別	月別	曜日別
9号機 中型乾燥機下段 CT-145W	218	0	0	218	時間帯別	月別	曜日別
10号機 大型乾燥機 CT-255G	324	0	0	324	時間帯別	月別	曜日別
21号機 スニーカーウォッシャー	22	0	22	0	時間帯別	月別	曜日別
22号機 スニーカードライヤー	29	0	0	29	時間帯別	月別	曜日別

1号機 2019年 8月 ~ 2019年 9月 表 グラフ 閉じる

曜日別稼働情報

印刷 データ保存

(稼働回数)

機械番号	1号機 小型洗濯乾燥機 SF-124C						
期間	2019年 8月 ~ 2019年 9月						
曜日	日数	合計	コース内訳				
			洗乾多	洗乾少	洗濯	乾燥	
合計	61日	263	47	51	105	60	
日曜日	9日	47	10	10	21	6	
月曜日	9日	38	3	7	19	9	
火曜日	8日	27	6	7	11	3	
水曜日	8日	35	8	2	10	15	
木曜日	9日	29	7	3	10	9	
金曜日	9日	40	4	7	16	13	
土曜日	9日	47	9	15	18	5	

3-2-3 月計情報・グラフ

グラフアイコンを選択することで、現在表示している月計情報を、グラフ表示に切替えます。

TOSCI ネット店舗管理システム 2018年 1月 20日

トップページ 売上稼動情報 機器操作

●日計情報 ●月計情報 ●回収金額

●月指定 2018年 1月

○期間指定 2018年 2月 ~ 2018年 2月

開始

売上情報 稼動情報

月計売上情報 表 グラフ 印刷

グラフアイコンを選択することで、グラフ表示に切り替わります。

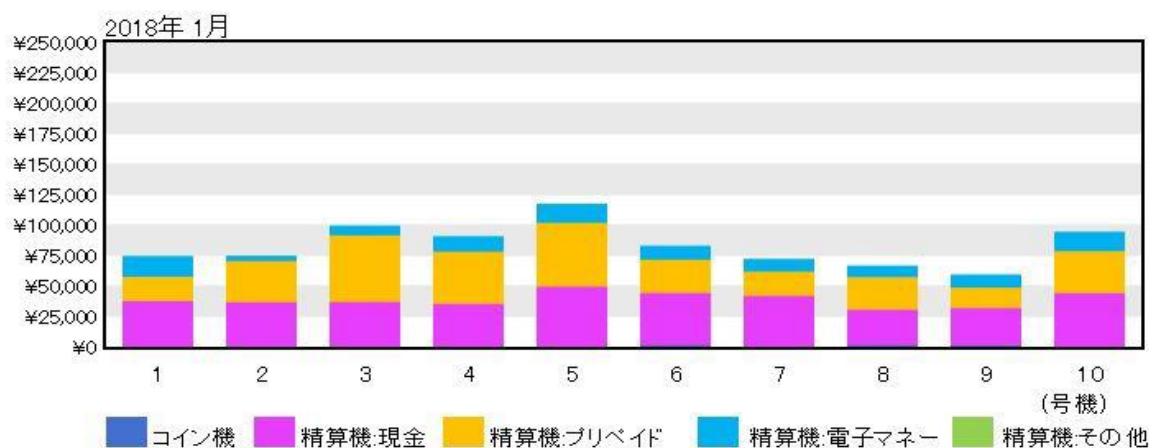

3-2-4 月計情報・データ保存

データ保存アイコンを選択することで、
現在表示している月計情報をCSV形式でファイル保存できます。

(金額単位:円)

機械番号/機種名	2019年 9月							詳細
	合計	コイン機	内訳					
			現金	プリペイド	電子マネー	その他		
合計	199,500	16,000	93,700	62,800	27,000	0	0時間帯別 日付別 曜日別	
1号機 小型洗濯乾燥機 SF-124C	35,100	3,100	16,900	11,600	3,500	0	0時間帯別 日付別 曜日別	
2号機 中型洗濯乾燥機 SF-224C	18,500	1,300	8,800	6,200	2,200	0	0時間帯別 日付別 曜日別	
3号機 中型洗濯乾燥機 SF-224C	20,300	0	10,900	5,900	3,500	0	0時間帯別 日付別 曜日別	
4号機 中型洗濯乾燥機 SF-224C	18,700	700	10,000	4,400	3,600	0	0時間帯別 日付別 曜日別	
5号機 大型洗濯乾燥機 SF-324C	28,300	100	18,100	10,100	0	0	0時間帯別 日付別 曜日別	
6号機 中型乾燥機上段 CT-144W	13,100	1,400	4,400	3,700	3,600	0	0時間帯別 日付別 曜日別	
7号機 中型乾燥機下段 CT-144W	11,600	500	7,200	2,100	1,800	0	0時間帯別 日付別 曜日別	
8号機 中型乾燥機上段 CT-145W	17,600	2,200	6,000	5,800	3,600	0	0時間帯別 日付別 曜日別	
9号機 中型乾燥機下段 CT-145W	11,700	1,800	4,500	3,100	2,300	0	0時間帯別 日付別 曜日別	
10号機 大型乾燥機 CT-255G	22,700	3,000	6,900	9,900	2,900	0	0時間帯別 日付別 曜日別	
21号機 スニーカーウォッシャー	600	600	0	0	0	0	0時間帯別 日付別 曜日別	
22号機 スニーカードライヤー	1,300	1,300	0	0	0	0	0時間帯別 日付別 曜日別	

から tukibetu_201909.csv を開くか、または保存しますか?

ファイルを開く(O)

保存(S)

キャンセル(C)

×

3-3 回収金額

現在の各機械の売上回収金額(現金売上,100円硬貨、500円硬貨)を、検索・表示します。

売上回収金額は、回収実施によるデータクリアが可能で、99回前までの売上回収情報を記録・表示します。

①履歴指定 ⑥印刷 ⑦データ保存 ③検索開始 ⑨非接続機器の追加・変更

TOSCI ネット店舗管理システム 2019年09月10日 15:50 お問い合わせ ログアウト

トップページ **売上稼動情報** 機器操作 設定・変更 機器管理

●日記情報 ●月計情報 ●**回収金額**

履歴指定 現在 検索開始

期間指定 2019年 9月 10日 ~ 2019年 9月 10日 非接続機器の追加・変更

回収金額 表 グラフ 印刷 データ保存 回収実施

期間	2019年08月29日09時35分 ~ 2019年09月10日15時49分現在			
	機械番号/機種名	現金(円)	内訳	
			100円硬貨(枚)	500円硬貨(枚)
合計		22,600	201	5
1号機	小型洗濯乾燥機 SF-124C	4,400	24	4
2号機	中型洗濯乾燥機 SF-224C	1,300	8	1
3号機	中型洗濯乾燥機 SF-224C	300	3	0
4号機	中型洗濯乾燥機 SF-224C	700	7	0
5号機	大型洗濯乾燥機 SF-324C	400	4	0
6号機	中型乾燥機上段 CT-144W	2,700	27	0
7号機	中型乾燥機下段 CT-144W	1,300	13	0
8号機	中型乾燥機上段 CT-145W	3,100	31	0
9号機	中型乾燥機下段 CT-145W	2,500	25	0
10号機	大型乾燥機 CT-255G	3,700	37	0
21号機	スニーカーウォッシャー	800	8	0
22号機	スニーカードライヤー	1,400	14	0
41号機	ブリカ	0	0	0
42号機	圧縮機	0	0	0
43号機	圧縮袋	0	0	0
44号機	ソフター	0	0	0
45号機	精算機(TSC-100)	0	0	0
46号機	電子マネー	0	0	0

②期間指定 ④表 ⑤グラフ ⑧回収実施

[操作ボタン・アイコン説明]

No.	項目	範囲	説明
1	履歴指定	99	検索する年月を指定します。
2	期間指定	1ヵ月	検索する期間の年月を指定します。
3	検索開始	なし	指定した範囲に基づいて、データ検索をします。
4	表	なし	検索した情報を、表で表示します。
5	グラフ	なし	検索した情報を、棒グラフで表示します。
6	印刷	なし	PCIに接続しているプリンターに印刷します。
7	データ保存	なし	現在、表示しているデータを、CSV形式で保存します。
8	回収実施	なし	現在の回収金額をクリアします。
9	非接続機器の追加・変更	なし	非接続機器の追加・変更画面を表示します。

3-3-1 回収金額:履歴指定・現在

現在の売上回収金額を表示します。

期間	2019年08月29日09時35分 ~ 2019年09月10日15時49分現在		
機械番号／機種名	現金(円)	内訳	
		100円硬貨(枚)	貨(枚)
合計	22,600	201	5
1号機 小型洗濯乾燥機 SF-124C	4,400	24	4
2号機 中型洗濯乾燥機 SF-224C	1,300	8	1
3号機 中型洗濯乾燥機 SF-224C	300	3	0
4号機 中型洗濯乾燥機 SF-224C	700	7	0
5号機 大型洗濯乾燥機 SF-324C	400	4	0
6号機 中型乾燥機上段 CT-144W	2,700	27	0
7号機 中型乾燥機下段 CT-144W	1,300	13	0
8号機 中型乾燥機上段 CT-145W	3,100	31	0
9号機 中型乾燥機下段 CT-145W	2,500	25	0
10号機 大型乾燥機 CT-255G	3,700	37	0
21号機 スニーカーウォッシャー	800	8	0
22号機 スニーカードライヤー	1,400	14	0
41号機 プリカ	0	0	0
42号機 圧縮機	0	0	0
43号機 圧縮袋	0	0	0
44号機 ソフター	0	0	0
45号機 精算機(TSC-100)	0	0	0
46号機 電子マネー	0	0	0

履歴指定で、今回を選択して現在の回収金額情報を表示します。

<操作手順>

- ① 履歴指定を選択します。
- ② 期間指定で現在を選択します。
- ③ 検索開始を選択します。

3-3-2 回収金額:履歴指定・前回回収金額(～99回前)

過去の回収金額履歴を表示します。

期間	2019年01月01日00時00分 ～ 2019年08月29日09時35分まで			
機械番号／機種名	現金(円)	内訳		修正(円)
		100円硬貨(枚)	500円硬貨(枚)	
合計	250,500	675	16	188,100
1号機 小型洗濯乾燥機 SF-124C	9,400	69	5	+1,100
2号機 中型洗濯乾燥機 SF-224C	5,700	32	5	0
3号機 中型洗濯乾燥機 SF-224C	4,300	23	4	0
4号機 中型洗濯乾燥機 SF-224C	3,200	32	0	+1,300
5号機 大型洗濯乾燥機 SF-324C	6,200	52	2	+1,200
6号機 中型乾燥機上段 CT-144W	8,100	81	0	+1,200
7号機 中型乾燥機下段 CT-144W	8,500	85	0	+1,200
8号機 中型乾燥機上段 CT-145W	8,700	87	0	+2,300
9号機 中型乾燥機下段 CT-145W	7,000	70	0	+1,500
10号機 大型乾燥機 CT-255G	7,500	75	0	+1,700
21号機 スニーカーウォッシャー	4,200	42	0	+1,100
22号機 スニーカードライヤー	2,700	27	0	+500
41号機 プリカ	168,000	0	0	+168,000
42号機 圧縮機	800	0	0	+800
43号機 圧縮袋	3,300	0	0	+3,300
44号機 ソフター	2,900	0	0	+2,900
45号機 精算機(TSC-100)	0	0	0	0
46号機 電子マネー	0	0	0	0

履歴指定で、過去の回収金額情報を表示します。

<操作手順>

- ① 履歴指定を選択します。
- ② 期間指定で、前回回収時間(～99回前)を指定します。
- ③ 検索開始を選択します。

3-3-3 回収金額:期間指定

指定した期間内にある回収金額(履歴データから取得)を表示します。

期間	2019年9月9日 ~ 2019年9月10日			
機械番号/機種名	現金(円)	内訳		修正(円)
		100円硬貨(枚)	500円硬貨(枚)	
合計	22,600	201	5	0
1号機 小型洗濯乾燥機 SF-124C	4,400	24	4	0
2号機 中型洗濯乾燥機 SF-224C	1,300	8	1	0
3号機 中型洗濯乾燥機 SF-224C	300	3	0	0
4号機 中型洗濯乾燥機 SF-224C	700	7	0	0
5号機 大型洗濯乾燥機 SF-324C	400	4	0	0
6号機 中型乾燥機上段 CT-144W	2,700	27	0	0
7号機 中型乾燥機下段 CT-144W	1,300	13	0	0
8号機 中型乾燥機上段 CT-145W	3,100	31	0	0
9号機 中型乾燥機下段 CT-145W	2,500	25	0	0
10号機 大型乾燥機 CT-255G	3,700	37	0	0
21号機 スニーカーウォッシャー	800	8	0	0
22号機 スニーカードライヤー	1,400	14	0	0
41号機 プリカ	0	0	0	0
42号機 圧縮機	0	0	0	0
43号機 圧縮袋	0	0	0	0
44号機 ソフター	0	0	0	0
45号機 精算機(TSC-100)	0	0	0	0
46号機 電子マネー	0	0	0	0

期間内の回収金額情報を表示します。

<操作手順>

- ① 期間指定を選択します。
- ② 期間範囲を指定します。
- ③ 検索開始を選択します。

3-3-4 回収金額・グラフ

グラフアイコンを選択することで、
現在表示している売上回収金額を、グラフ表示に切替えます。

TOSCI ネット店舗管理システム 2019年09月10日 16:00 お問い合わせ ログアウト

トップページ 売上稼動情報 機器操作

●日計情報 ●月計情報 ●回収金額

履歴指定 現在

期間指定 2019年9月 9日 ~ 2019年9月 検索開始

回収金額 表 グラフ 印刷

グラフアイコンを選択することで、
グラフ表示に切り替わります。

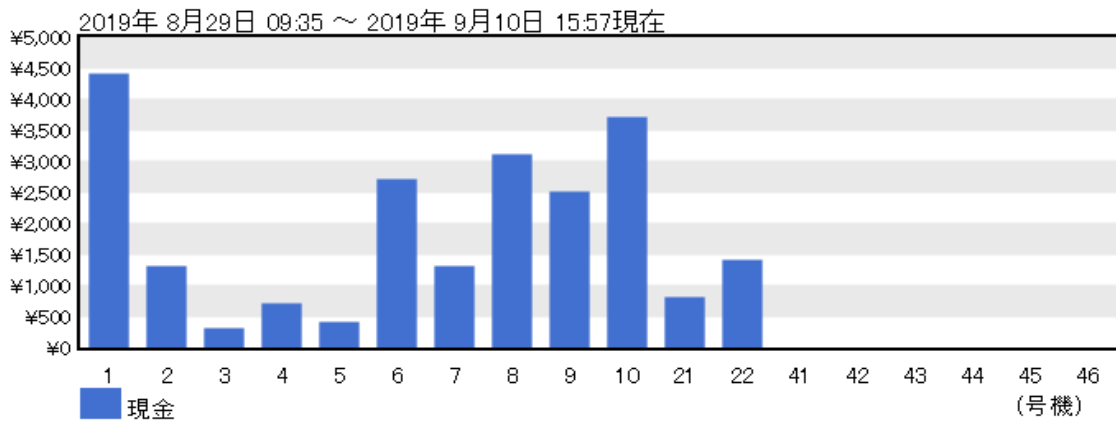

3-3-5 回収金額・データ保存

データ保存アイコンを選択することで、
現在表示している売上回収金額をCSV形式でファイル保存できます。

データ保存を選択することで、
現在表示されている売上回収金額を
ファイル保存できます。

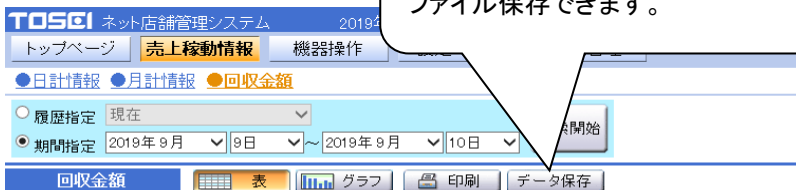

機械番号／機種名	現金(円)	内訳		修正(円)
		100円硬貨(枚)	500円硬貨(枚)	
合計	22,800	201	5	0
1号機 小型洗濯乾燥機 SF-124C	4,400	24	4	0
2号機 中型洗濯乾燥機 SF-224C	1,300	8	1	0
3号機 中型洗濯乾燥機 SF-224C	300	3	0	0
4号機 中型洗濯乾燥機 SF-224C	700	7	0	0
5号機 大型洗濯乾燥機 SF-324C	400	4	0	0
6号機 中型乾燥機上段 CT-144W	2,700	27	0	0
7号機 中型乾燥機下段 CT-144W	1,300	13	0	0
8号機 中型乾燥機上段 CT-145W	3,100	31	0	0
9号機 中型乾燥機下段 CT-145W	2,500	25	0	0
10号機 大型乾燥機 CT-255G	3,700	37	0	0
21号機 スニーカーウォッシャー	800	8	0	0
22号機 スニーカードライヤー	1,400	14	0	0
41号機 フリカ	0	0	0	0
42号機 圧縮機	0	0	0	0
43号機 圧縮袋	0	0	0	0
44号機 ソフター	0	0	0	0
45号機 精算機(TSC-100)	0	0	0	0
46号機 電子マネー	0	0	0	0

から uriage_kaisyuu_201909101557.csv を開くか、または保存しますか?

ファイルを開く(O)

保存(S)

キャンセル(C)

×

3-4 日計売上および回収金額の修正

日計売上・稼働回数および、回収金額の修正を行うことができます。

修正可能な情報は、当日以外の指定日を履歴で表示している場合に限りです。

日計売上を修正した場合、月計情報画面集計し直すことで月計に反映されます。

自動的には反映されません。

日計売上を修正しても、回収金額には反映されませんのでご注意ください。

回収金額を修正しても、日計売上には反映されません。

3-4-1 日計売上金額の修正について

◎ 日計売上金額の修正について

オーナーIDでログインした時、日計売上金額の修正を行うことができます。

売上金額の修正は、時間帯別売上金額画面で時間単位にできます。

ただし、日計売上金額の修正は、前日以前の売上金額しか修正することができません。

売上金額の修正方法は下記手順にて行ってください。

1) 売上金額の修正を行う日の日計売上情報を、

[3-1-1]日計情報・日付指定を参照し、検索します。

ネット店舗管理システム 2019年09月10日 17:27 お問い合わせ ログアウト

トップページ 売上移動情報 機器操作 設定・変更 機器管理

●日計情報 ●月計情報 ●回収金額

日付指定 2019年 9月 9日 検索開始 売上情報 稼働情報

期間指定 2019年 9月 10日 ~ 2019年 9月 10日

日計売上情報 表 グラフ 印刷 データ保存 集計開始

(金額単位:円)

期間	2019年 9月 9日 月曜日						天気	晴れ
機械番号/機種名	合計	内訳						詳細
		コイン機	精算機				その他	
			現金	プリペイド	電子マネー	その他		
合計	25,000	2,400	11,700	6,800	4,100	0	時間帯別	
1号機 小型洗濯乾燥機 SF-124C	4,000	0	2,100	1,500	400	0	時間帯別	
2号機 中型洗濯乾燥機 SF-224C	4,400	0	2,200	0	2,200	0	時間帯別	
3号機 中型洗濯乾燥機 SF-224C	1,600	0	1,600	0	0	0	時間帯別	
4号機 中型洗濯乾燥機 SF-224C	2,000	0	1,200	800	0	0	時間帯別	
5号機 大型洗濯乾燥機 SF-324C	1,000	0	0	1,000	0	0	時間帯別	
6号機 中型乾燥機上段 CT-144W	2,200	500	1,200	500	0	0	時間帯別	
7号機 中型乾燥機下段 CT-144W	2,700	300	1,800	0	600	0	時間帯別	
8号機 中型乾燥機上段 CT-145W	2,200	200	1,300	500	200	0	時間帯別	
9号機 中型乾燥機下段 CT-145W	1,600	400	200	700	300	0	時間帯別	
10号機 大型乾燥機 CT-255G	3,200	900	100	1,800	400	0	時間帯別	
21号機 スニーカーウォッシャー	0	0	0	0	0	0	時間帯別	
22号機 スニーカードライヤー	100	100	0	0	0	0	時間帯別	

2) 修正を行う機械の時間帯別売上金額画面を選択します。

TOSCI ネット店舗管理システム 2019年09月10日 17:29 お問い合わせ ログアウト

トップページ 売上稼働情報 機器操作 設定・変更 機器管理

●日計情報 ●月計情報 ●回収金額

日付指定 2019年 9月 9日 検索開始 売上情報 稼働情報

期間指定 2019年 9月 10日 ~ 2019年 9月 10日

日計売上情報 表 グラフ 印刷 データ保存 集計開始

(金額単位:円)

期間	2019年 9月 9日 月曜日						天候	晴れ
メモ								
機械番号/機種名	合計	コイン機	内訳				詳細	
			精算機					
			現金	プリペイド	電子マネー	その他		
合計	25,000	2,400	11,700	6,800	4,100	0	時間帯別	
1号機 小型洗濯乾燥機 SF-124C	4,000	0	2,100	1,500	400	0	時間帯別	
2号機 中型洗濯乾燥機 SF-224C	4,400	0	2,200	0	2,200	0	時間帯別	
3号機 中型洗濯乾燥機 SF-224C	1,600	0	1,600	0	0	0	時間帯別	
4号機 中型洗濯乾燥機 SF-224C	2,000	0	1,200	800	0	0	時間帯別	
5号機 大型洗濯乾燥機 SF-324C	1,000	0	0	1,000	0	0	時間帯別	
6号機 中型乾燥機上段 CT-144W	2,200	500	1,200	500	0	0	時間帯別	
7号機 中型乾燥機下段 CT-144W	2,700	300	1,800	0	600	0	時間帯別	
8号機 中型乾燥機上段 CT-145W	2,200	200	1,300	500	200	0	時間帯別	
9号機 中型乾燥機下段 CT-145W	1,600	400	200	700	300	0	時間帯別	
10号機 大型乾燥機 CT-255G	3,200	900	100	1,800	400	0	時間帯別	
21号機 スニーカーウォッシャー	0	0	0	0	0	0	時間帯別	
22号機 スニーカードライヤー	100	100	0	0	0	0	時間帯別	

3) 時間帯別売上金額画面が表示されたら、修正を行う時間を選択します。

1号機 2019年 9月 9日 表 グラフ 閉じる

時間帯別売上情報 印刷 データ保存

(金額単位:円)

機械番号 1号機 小型洗濯乾燥機 SF-124C													
期間 2019年 9月 9日 月曜日													
時間	合計	コイン機	内訳				時間	合計	コイン機	内訳			
			現金	プリペイド	電子マネー	その他				現金	プリペイド	電子マネー	その他
合計	4,000	0	2,100	1,500	400	0	12時	0	0	0	0	0	0
0時	0	0	0	0	0	0	13時	400	0	400	0	0	0
1時	400	0	400	0	0	0	14時	0	0	0	0	0	0
2時	0	0	0	0	0	0	15時	0	0	0	0	0	0
3時	0	0	0	0	0	0	16時	0	0	0	0	0	0
4時	0	0	0	0	0	0	17時	0	0	0	0	0	0
5時	400	0	400	0	0	0	18時	700	0	0	700	0	0
6時	0	0	0	0	0	0	19時	0	0	0	0	0	0
7時	400	0	0	400	0	0	20時	400	0	0	0	400	0
8時	0	0	0	0	0	0	21時	0	0	0	0	0	0
9時	400	0	0	400	0	0	22時	0	0	0	0	0	0
10時	0	0	0	0	0	0	23時	900	0	900	0	0	0
11時	0	0	0	0	0	0							

4) 修正画面が表示されたら、修正欄に修正金額を入力します。

1号機 小型洗濯乾燥機 SF-124Cの金額修正

閉じる

*ここで修正した金額は、日計情報に反映されます

期間	2019年 9月 9日 5時				
	コイン機	精算機			
		現金	プリペイド	電子マネー	その他
修正前	0	400	0	0	0
修正後	+ ▾ 0	+ ▾ 0	+ ▾ 0	+ ▾ 0	+ ▾ 0

変更 取消

- ① 「+」、「-」の符号を選択します。
- ② 修正する金額を手動で入力します。

5) 修正金額を入力後、変更ボタンを選択します。

1号機 小型洗濯乾燥機 SF-124Cの金額修正

閉じる

*ここで修正した金額は、日計情報に反映されます

期間	2019年 9月 9日 5時				
	コイン機	精算機			
		現金	プリペイド	電子マネー	その他
修正前	0	400	0	0	0
修正後	+ ▾ 0	+ ▾ 200	+ ▾ 0	+ ▾ 0	+ ▾ 0

変更 取消

6)修正した金額が、時間帯別売上金額に反映します。

以上で、売上金額の修正終了です。

1号機 2019年9月9日 表 グラフ 閉じる

時間帯別売上情報 印刷 データ保存

(金額単位:円)

機械番号 1号機 小型洗濯乾燥機 SF-124C													
期間 2019年9月9日 月曜日													
時間	合計	コイン機	内訳				時間	合計	コイン機	内訳			
			現金	プリペイド	電子マネー	その他				現金	プリペイド	電子マネー	その他
合計	4,200	0	2,300	1,500	400	0	12時	0	0	0	0	0	0
0時	0	0	0	0	0	0	13時	400	0	400	0	0	0
1時	400	0	400	0	0	0	14時	0	0	0	0	0	0
2時	0	0	0	0	0	0	15時	0	0	0	0	0	0
3時	0	0	0	0	0	0	16時	0	0	0	0	0	0
4時	0	0	0	0	0	0	17時	0	0	0	0	0	0
5時	600	0	600	0	0	0	18時	700	0	0	700	0	0
6時	0	0	0	0	0	0	19時	0	0	0	0	0	0
7時	400	0	0	400	0	0	20時	400	0	0	0	400	0
8時	0	0	0	0	0	0	21時	0	0	0	0	0	0
9時	400	0	0	400	0	0	22時	0	0	0	0	0	0
10時	0	0	0	0	0	0	23時	900	0	900	0	0	0
11時	0	0	0	0	0	0							

・修正した金額は、日計売上金額にも反映します。

TOSCI ネット店舗管理システム 2019年09月10日 17:37 お問い合わせ ログアウト

トップページ 売上稼働情報 機器操作 設定・変更 機器管理

●日計情報 ●月計情報 ●回収金額

日付指定 2019年9月 9日 検索開始 売上情報 稼働情報

期間指定 2019年9月 10日 ~ 2019年9月 10日

日計売上情報 表 グラフ 印刷 データ保存 集計開始

(金額単位:円)

期間		2019年9月9日 月曜日						天候	晴れ
機械番号/機種名	合計	コイン機	内訳				詳細		
			精算機						
			現金	プリペイド	電子マネー	その他			
合計	23,200	2,400	11,900	6,800	4,100	0	時間帯別		
1号機 小型洗濯乾燥機 SF-124C	4,200	0	2,300	1,500	400	0	時間帯別		
2号機 中型洗濯乾燥機 SF-224C	4,400	0	2,200	0	2,200	0	時間帯別		
3号機 中型洗濯乾燥機 SF-224C	1,600	0	1,600	0	0	0	時間帯別		
4号機 中型洗濯乾燥機 SF-224C	2,000	0	1,200	800	0	0	時間帯別		
5号機 大型洗濯乾燥機 SF-324C	1,000	0	0	1,000	0	0	時間帯別		
6号機 中型乾燥機上段 CT-144W	2,200	500	1,200	500	0	0	時間帯別		
7号機 中型乾燥機下段 CT-144W	2,700	300	1,800	0	600	0	時間帯別		
8号機 中型乾燥機上段 CT-145W	2,200	200	1,300	500	200	0	時間帯別		
9号機 中型乾燥機下段 CT-145W	1,600	400	200	700	300	0	時間帯別		
10号機 大型乾燥機 CT-255G	3,200	900	100	1,800	400	0	時間帯別		
21号機 スニーカーウォッシャー	0	0	0	0	0	0	時間帯別		
22号機 スニーカードライヤー	100	100	0	0	0	0	時間帯別		

※ 修正した売上金額は、回収金額には反映されません。

※ 前月の売上金額を修正した場合、月計情報には自動的に反映されません。

月計情報に反映する場合、[3-2]月計情報画面にて集計開始ボタンをご利用ください。

3-4-2 日計稼働回数の修正について

◎ 日計稼働回数の修正について

オーナーIDでログインした時、日計稼働回数の修正を行うことができます。
 稼働回数の修正は、時間帯別稼働回数画面で時間単位にできます。
 ただし、日計稼働回数の修正は、前日以前の稼働回数しか修正できません。
 稼働回数の修正方法は下記手順にて行ってください。

- 1)[3-1-1]日計稼働情報:日付指を参照し、
 定稼働回数の修正を行う日の、日計稼働回数情報を検索します。

TOSCI ネット店舗管理システム 2019年09月10日 17:39 お問い合わせ ログアウト

トップページ 売上稼働情報 機器操作 設定・変更 機器管理

●日計情報 ●月計情報 ●回収金額

日付指定 2019年9月 9日 検索開始 売上情報 稼働情報

期間指定 2019年9月 10日 ~ 2019年9月 10日

日計稼働情報 表 グラフ 印刷 データ保存 集計開始

(稼働回数)

期間	2019年9月9日 月曜日		天候	晴れ	
メニュー					
機械番号/機種名	合計	コース内訳			詳細
		洗乾	洗濯	乾燥	
合計	64	8	8	48	時間帯別
1号機 小型洗濯乾燥機 SF-124C	8	2	6	0	時間帯別
2号機 中型洗濯乾燥機 SF-224C	5	4	0	1	時間帯別
3号機 中型洗濯乾燥機 SF-224C	3	1	0	2	時間帯別
4号機 中型洗濯乾燥機 SF-224C	3	1	1	1	時間帯別
5号機 大型洗濯乾燥機 SF-324C	1	0	1	0	時間帯別
6号機 中型乾燥機上段 CT-144W	8	0	0	8	時間帯別
7号機 中型乾燥機下段 CT-144W	9	0	0	9	時間帯別
8号機 中型乾燥機上段 CT-145W	9	0	0	9	時間帯別
9号機 中型乾燥機下段 CT-145W	7	0	0	7	時間帯別
10号機 大型乾燥機 CT-255G	10	0	0	10	時間帯別
21号機 スニーカーウォッシャー	0	0	0	0	時間帯別
22号機 スニーカードライヤー	1	0	0	1	時間帯別

- 2) 修正を行う機械の時間帯別稼働回数を、選択します。

TOSCI ネット店舗管理システム 2019年09月10日 17:39 お問い合わせ ログアウト

トップページ 売上稼働情報 機器操作 設定・変更 機器管理

●日計情報 ●月計情報 ●回収金額

日付指定 2019年9月 9日 検索開始 売上情報 稼働情報

期間指定 2019年9月 10日 ~ 2019年9月 10日

日計稼働情報 表 グラフ 印刷 データ保存 集計開始

(稼働回数)

期間	2019年9月9日 月曜日		天候	晴れ	
メニュー					
機械番号/機種名	合計	コース内訳			詳細
		洗乾	洗濯	乾燥	
合計	64	8	8	48	時間帯別
1号機 小型洗濯乾燥機 SF-124C	8	2	6	0	時間帯別
2号機 中型洗濯乾燥機 SF-224C	5	4	0	1	時間帯別
3号機 中型洗濯乾燥機 SF-224C	3	1	0	2	時間帯別
4号機 中型洗濯乾燥機 SF-224C	3	1	1	1	時間帯別
5号機 大型洗濯乾燥機 SF-324C	1	0	1	0	時間帯別
6号機 中型乾燥機上段 CT-144W	8	0	0	8	時間帯別
7号機 中型乾燥機下段 CT-144W	9	0	0	9	時間帯別
8号機 中型乾燥機上段 CT-145W	9	0	0	9	時間帯別
9号機 中型乾燥機下段 CT-145W	7	0	0	7	時間帯別
10号機 大型乾燥機 CT-255G	10	0	0	10	時間帯別
21号機 スニーカーウォッシャー	0	0	0	0	時間帯別
22号機 スニーカードライヤー	1	0	0	1	時間帯別

3) 時間帯別稼働回数画面が表示されたら、修正を行う時間を選択します。

1号機 2019年 9月 9日 表 グラフ 閉じる

時間帯別稼働情報 印刷 データ保存

(稼働回数)

時間	合計	コース内訳			
		洗乾多	洗乾少	洗濯	乾燥
機械番号	1号機 小型洗濯乾燥機 SF-124C				
期間	2019年 9月 9日 月曜日				
合計	8	1	1	6	0
0時	0	0	0	0	0
1時	1	0	0	1	0
2時	0	0	0	0	0
3時	0	0	0	0	0
4時	0	0	0	0	0
5時	1	0	0	1	0
6時	0	0	0	0	0
7時	1	0	0	1	0
8時	0	0	0	0	0
9時	1	0	0	1	0
10時	0	0	0	0	0
11時	0	0	0	0	0
12時	0	0	0	0	0

4) 修正画面が表示されたら、修正欄に修正回数を入力します。

1号機 小型洗濯乾燥機 SF-124Cの稼働回数修正 閉じる

*ここで修正した稼働回数は、日計情報に反映されます

期間	2019年 9月 9日 5時							
	洗乾多		洗乾少		洗濯		乾燥	
修正前	0		0		1		0	
修正後	+ ▼	0	+ ▼	0	+ ▼	0	+ ▼	0

① ②

変更 取消

- ① 「+」、「-」の符号を選択します。
- ② 修正する回数を手動で入力します。

5) 修正回数を入力後、変更ボタンを選択します。

1号機 小型洗濯乾燥機 SF-124Cの稼働回数修正

閉じる

*ここで修正した稼働回数は、日計情報に反映されます

期間	2019年 9月 9日 5時			
	洗乾多	洗乾少	洗濯	乾燥
修正前	0	0	1	0
修正後	+ ▾ 1	+ ▾ 0	+ ▾ 0	+ ▾ 0

6) 修正した回数が、時間帯別稼働回数に反映します。

以上で、稼働回数の修正は終了です。

1号機

2019年 9月 9日

表

グラフ

閉じる

時間帯別稼働情報

印刷

データ保存

(稼働回数)

機械番号	1号機 小型洗濯乾燥機 SF-124C				
期間	2019年 9月 9日 月曜日				
時間	合計	コース内訳			
		洗乾多	洗乾少	洗濯	乾燥
合計	9	2	1	6	0
0時	0	0	0	0	0
1時	1	0	0	1	0
2時	0	0	0	0	0
3時	0	0	0	0	0
4時	0	0	0	0	0
5時	2	1	0	1	0
6時	0	0	0	0	0
7時	1	0	0	1	0
8時	0	0	0	0	0
9時	1	0	0	1	0
10時	0	0	0	0	0
11時	0	0	0	0	0
12時	0	0	0	0	0

・修正した稼働回数は、日計稼働回数にも反映します。

TOSCI ネット店舗管理システム 2019年08月10日 17:47 お問い合わせ ログアウト

トップページ 売上稼働情報 機器操作 設定・変更 機器管理

●日計稼働情報 ●月計稼働情報 ●回収金額

日付指定 2019年 9月 9日 検索開始 売上情報 稼働情報

期間指定 2019年 9月 10日 ~ 2019年 9月 10日

日計稼働情報 表 グラフ 印刷 データ保存 集計開始

(稼働回数)

期間	2019年 9月 9日 月曜日		天気	晴れ	
ノマ					
機械番号/機種名	合計	コース内訳			詳細
		洗乾	洗濯	乾燥	
合計	63	9	6	48	時間帯別
1号機 小型洗濯乾燥機 SF-124C	9	3	6	0	時間帯別
2号機 中型洗濯乾燥機 SF-224C	5	4	0	1	時間帯別
3号機 中型洗濯乾燥機 SF-224C	3	1	0	2	時間帯別
4号機 中型洗濯乾燥機 SF-224C	3	1	1	1	時間帯別
5号機 大型洗濯乾燥機 SF-324C	1	0	1	0	時間帯別
6号機 中型乾燥機上段 CT-144W	8	0	0	8	時間帯別
7号機 中型乾燥機下段 CT-144W	9	0	0	9	時間帯別
8号機 中型乾燥機上段 CT-145W	9	0	0	9	時間帯別
9号機 中型乾燥機下段 CT-145W	7	0	0	7	時間帯別
10号機 大型乾燥機 CT-255G	10	0	0	10	時間帯別
21号機 スニーカーウォッシャー	0	0	0	0	時間帯別
22号機 スニーカードライヤー	1	0	0	1	時間帯別

※ 前月の稼働回数を修正した場合、月計情報には自動的に反映されません。

月計情報に反映する場合、[3-2]月計情報画面にて集計開始ボタンをご利用ください。

3-4-3 回収金額のクリアについて

[3-3] 回収金額画面にて回収実施ボタンを選択することで、クリア確認画面を表示し、OKボタンを選択することで、現在の回収金額をクリアします。

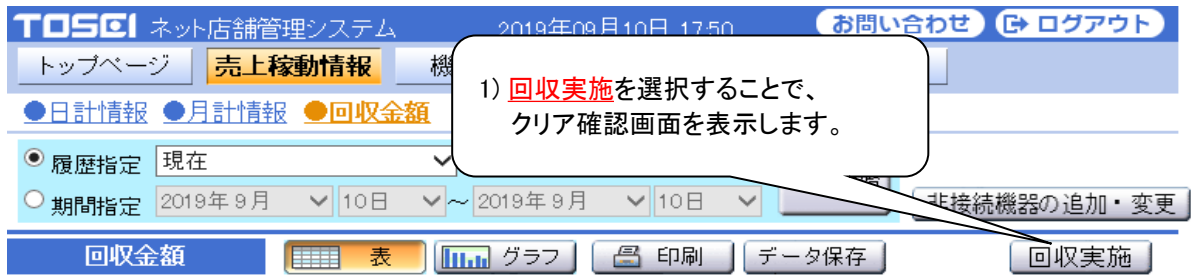

機械番号／機種名	現金(円)	内訳	
		100円硬貨(枚)	500円硬貨(枚)
合計	22,800	203	5
1号機 小型洗濯乾燥機 SF-124C	4,400	24	4
2号機 中型洗濯乾燥機 SF-224C	1,300	8	1
3号機 中型洗濯乾燥機 SF-224C	300	3	0
4号機 中型洗濯乾燥機 SF-224C		7	0
5号機 大型洗濯乾燥機 SF-324C		4	0
6号機 中型乾燥機上段 CT-144W		27	0
7号機 中型乾燥機下段 CT-144W		13	0
8号機 中型乾燥機上段 CT-145W		31	0
9号機 中型乾燥機下段 CT-145W		27	0
10号機 大型乾燥機 CT-255G	700	37	0
21号機 スニーカーウォッシャー		8	0
22号機 スニーカードライヤー		14	0
41号機 プリカ		0	0
42号機 圧縮機		0	0
43号機 圧縮袋			
44号機 ソフター			
45号機 精算機(TSC-100)			
46号機 電子マネー			

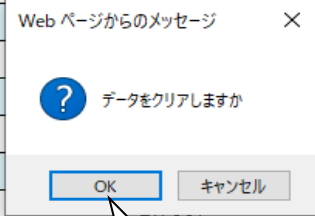

2) クリア確認で、OKアイコンを選択すると、売上回収金額をクリアします。

◎ 回収金額のクリア方法について

回収実施ボタンによる回収金額クリア以外に、回収金額をクリアする方法が2つあります。

1:システムコントローラー上の操作パネルで、回収SWを3秒以上長押しすることで、自動的に回収金額がクリアされます。

2:集中精算機にて、オーナー専用設定画面の回収金額印刷画面より印刷を行うことで、自動的に回収金額がクリアされます。

回収金額印刷の詳細については、TSC-100 取扱説明書 [4.3.1]回収金額印刷画面を参照してください。

3-4-4 回収金額の修正について

オーナーIDでログインした時、回収金額の修正を行うことができます。

回収金額の修正を行う場合は、修正欄にある修正数値を選択することにより、

回収金額修正画面が表示され、修正する金額欄に修正する金額を入力して更新します。

ただし、現在の回収金額画面では、回収金額の修正はできません。

TOSCI ネット店舗管理システム 2019年09月10日 17:53 お問い合わせ ログアウト

トップページ **売上稼動情報** 機器操作 設定・変更 機器管理

●日計情報 ●月計情報 ●**回収金額**

●履歴指定 2019年 8月29日 09:35 検索開始

○期間指定 2019年 9月 10日 ~ 2019年 9月 10日 非接続機器の追加・変更

回収金額 表 グラフ 印刷 データ保存

期間	2019年01月01日00時00分 ~ 2019年08月29日09時35分まで			修正(円)
	機械番号/機種名	現金(円)	内訳	
			100円硬貨(枚) 500円硬貨(枚)	
1号機 小型洗濯乾燥機 SF-124Cの回収金額修正				188,100
				+1,100
				0
				0
				+1,300
				+1,200
				+1,200
				+1,200
				+2,300
				+1,500
				+1,700
				+1,100
				+500
41号機 ノリ	168,000			+168,000
42号機 圧縮機	800			+800
43号機 圧縮袋	3,300			+3,300
44号機 ソフター	2,900			+2,900
45号機 精算機(TSC)	0			0
46号機 電子マネー	0			0

① 修正欄の修正数値を選択します。

*ここで修正した場合、日計情報、月計情報には反映されません

期間	2019年 8月29日 木曜日			修正(円)
	現金(円)	内訳		
		100円硬貨(枚)	500円硬貨(枚)	
修正前	8,300	58	5	+2,300
修正後	+ 1100	69	5	+1,700

② 「+」の符号を選択します。

③ 修正する実金額を手動で入力します。

④ 変更ボタンを選択します。

回収金額の修正は、下記の手順で行います。

<修正手順>

- ① 修正する機械の修正欄にある数値を選択します。
- ② 「+」、「-」の符号を選択します。
- ③ 修正する実金額を手動で入力します。
- ④ 変更ボタンを選択します。

※ 回収金額は、非接続機器の情報も入力することができます。

回収金額の修正で修正した金額は、日計情報、月計情報には反映されません。

3-4-5 非接続機器の追加・変更

非接続機器の追加・変更ボタンを選択することで、非接続機器の設定を行います。

非接続機器の設定は、最大10機器まで追加できます。

また、非接続機器の追加・変更は、[3-3]回収金額画面にて履歴指定が選択されている時のみ選択できます。

閉じる

非接続機器の追加・変更

- ・非接続機器は、41号機からの表示となります。
- ・非接続機器の名称を入力後、チェックボックスにチェックして下さい。

チェック	非接続機器の
<input checked="" type="checkbox"/> 41号機	プリカ
<input checked="" type="checkbox"/> 42号機	圧縮機
<input checked="" type="checkbox"/> 43号機	圧縮袋
<input checked="" type="checkbox"/> 44号機	ソフター
<input checked="" type="checkbox"/> 45号機	精算機(TSC-100)
<input checked="" type="checkbox"/> 46号機	電子マネー
<input type="checkbox"/> 47号機	
<input type="checkbox"/> 48号機	
<input type="checkbox"/> 49号機	
<input type="checkbox"/> 50号機	

①

②

③

変更 取消

非接続機器の追加・変更を行う場合は下記の手順で行ってください。

<変更手順>

- ① 機器の名称を入力します。(最大16文字まで入力可能)
- ② 機器の有無にあるチェックボタンにチェックを付けます。
※機器を外す場合は、チェックボタンからチェックを外します。
- ③ 変更ボタンを選択します。

4. 機器操作

接続している機械の稼働状況を表示し、遠隔操作を行うことができます。
 一覧で表示している各機械の状況により、使用できる機能が異なります。
 また、過去に行った遠隔操作の履歴を表示することができます。

4-1 機械の稼働状況表示

接続している機械の稼働状況を表示します。
 各号機表示右端の“操作”を選択することで、遠隔操作画面を表示します。

②操作履歴 ③機械番号/機種名 ⑥残り運転時間 ⑧投入金額 ⑨情報

機械番号/機種名	稼働状況	コース	残り 運転時間	工程	投入金額		情報	遠隔操作
					コイン機	精算機		
1号機 小型洗濯乾燥機 SF-124C	空き		0分		0円	0円	ドアが開いています	操作
2号機 中型洗濯乾燥機 SF-224C	空き		0分		0円	0円		操作
3号機 中型洗濯乾燥機 SF-224C	空き		0分		0円	0円		操作
4号機 中型洗濯乾燥機 SF-224C	空き		0分		0円	0円		操作
5号機 大型洗濯乾燥機 SF-324C	運転	洗乾多	54分	本洗	0円	1,500円		操作
6号機 中型乾燥機上段 CT-144W	運転	乾燥	41分	乾燥	0円	400円		操作
7号機 中型乾燥機下段 CT-144W	運転	乾燥	0分		0円	200円		操作
8号機 中型乾燥機上段 CT-145W	空き		0分		0円	0円		操作
9号機 中型乾燥機下段 CT-145W	運転	乾燥	27分	乾燥	300円	0円		操作
10号機 大型乾燥機 CT-255G	運転	乾燥	10分	乾燥	0円	100円		操作
21号機 スニーカーウォッシャー	空き		0分		0円	0円		操作
22号機 スニーカードライヤー	空き		0分		0円	0円		操作

※下記の機種は、通信接続できない機械のため、遠隔操作ができません。

- ・ 乾燥機 CT-150G/250G
- ・ 布団洗濯機 CFW-320
- ・ 布団乾燥機 CFR-321G
- ・ 小型洗濯機 CW-70

④稼働状況 ⑤コース ⑦工程 ①操作

[画面・操作アイコン説明]

No	項目	範囲	説明
1	操作	なし	選択した機械の遠隔操作画面を表示します。
2	操作履歴	なし	選択した機械のエラー履歴情報を表示します。
3	機械番号/機種名	なし	接続している機械の機械番号、機種名を表示します。
4	稼働状況	なし	機械の稼働状況を表示します。
5	コース	なし	現在、選択しているコースを表示します。
6	残り運転時間	なし	残り運転時間を表示します。
7	工程	なし	現在、稼働している工程を表示します。
8	投入金額	なし	投入している金額を表示します。
9	情報	なし	機械のエラー情報等を表示します。

4-2 機械の遠隔操作

一覧表示で選択した機械の遠隔操作を行います。

遠隔操作では次の手順に沿い、画面の操作を行ってください。

①操作項目 ②コース選択 ⑥閉じる

1号機 小型洗濯乾燥機 SF-124Cの遠隔操作

操作を選択して下さい。 コース及び開始工程を選択して下さい。

操作選択 ※※選択して下さい※※ コース選択 ※※選択して下さい※※

<注意>ドアを開けてください 開始工程 ※※選択して下さい※※

閉じる

戻る 次へ

【現在の機械情報】

機械番号/機種名	稼動状況	コース	残り 運転時間	工程	投入金額		情報
					コイン機	精算機	
1号機 小型洗濯乾燥機 SF-124C	空き		0分		0円	0円	ドアが開いています
2号機 中型洗濯乾燥機 SF-224C	空き		0分		0円	0円	
3号機 中型洗濯乾燥機 SF-224C	空き		0分		0円	0円	
4号機 中型洗濯乾燥機 SF-224C	空き		0分		0円	0円	
5号機 大型洗濯乾燥機 SF-324C	運転	洗乾多	46分	すすぎ2	0円	1,500円	
6号機 中型乾燥機上段 CT-144W	運転	乾燥	32分	乾燥	0円	400円	
7号機 中型乾燥機下段 CT-144W	運転	乾燥	0分		0円	200円	
8号機 中型乾燥機上段 CT-145W	空き		0分		0円	0円	
9号機 中型乾燥機下段 CT-145W	運転	乾燥	18分	乾燥	300円	0円	

④戻る ⑤次へ ③開始工程

【画面・操作アイコン説明】

No.	項目	範囲	説明
1	操作選択	なし	機械の操作項目を選択します。
2	コース選択	なし	運転するコースを選択します。
3	開始工程	なし	開始する工程を選択します。
4	戻る	なし	操作選択画面に戻ります。
5	次へ	なし	最終確認画面へ進みます。
6	閉じる	なし	操作選択画面を閉じます。

① 操作選択 : 運転、追加動作、停止、調整、リセットなどの、動作を選択します。

② コース選択 : 運転動作時に、洗乾多・少、乾燥などのコースを選択します。

③ 開始工程 : コースごとにどの工程から運転開始するかを選択します。

これらの選択を行い、[次へ]ボタンを選択することで最終確認画面を表示します。

最終確認画面で[はい]を選択すると機械が動作を開始します。

遠隔動作の画面操作中に機械の状況が変わった場合、画面で設定した操作が行えない可能性があります。
遠隔操作を行う際には十分に注意してください。

稼働状況は次の種類があります。

空き :機械は正常な状態で動作をしていません。

運転 :機械は正常な状態で動作中です。ソフトリンクルもこの表示となります。

停止 :機械上のスタート・ストップスイッチまたは遠隔操作で停止状態となっています。

異常 :機械にトラブルが発生しています。

調整 :遠隔操作により、機械の状態を調整中になっています。

また、ドアが開いている場合にも遠隔操作する機能に制限があります。

4-2-1 操作選択、コース選択、開始工程選択

機械の操作項目、コース選択、開始工程を選択します。ただし、選択できる操作項目は、稼動状況により異なります。また、コース選択、開始工程は、操作選択で“機械の運転を行う”を選択した場合のみ表示します。

■ 稼動状況が“空き”の時

1号機 小型洗濯乾燥機 SF-124Cの遠隔操作 閉じる

操作を選択して下さい。 コース及び開始工程を選択して下さい。

操作選択 ※※ 選択して下さい ※※
機械の運転を行う
機械を調整中にする
機械のリセットする コース選択 ※※ 選択して下さい ※※ 開始工程 ※※ 選択して下さい ※※

戻る 次へ

[現在の機械情報]

機械番号／機種名	稼動状況	コース	残り 運転時間	工程	投入金額		情報
					コイン機	精算機	
1号機 小型洗濯乾燥機 SF-124C	空き		0分		0円	0円	ドアが開いています
2号機 中型洗濯乾燥機 SF-224C	空き		0分		0円	0円	
3号機 中型洗濯乾燥機 SF-224C	空き		0分		0円	0円	
4号機 中型洗濯乾燥機 SF-224C	空き		0分		0円	0円	
5号機 大型洗濯乾燥機 SF-324C	運転	洗乾多	46分	すすぎ2	0円	1,500円	
6号機 中型乾燥機上段 CT-144W	運転	乾燥	32分	乾燥	0円	400円	
7号機 中型乾燥機下段 CT-144W	運転	乾燥	0分		0円	200円	
8号機 中型乾燥機上段 CT-145W	空き		0分		0円	0円	
9号機 中型乾燥機下段 CT-145W	運転	乾燥	18分	乾燥	300円	0円	
10号機 大型乾燥機 CT-255G	運転	乾燥	1分	冷却	0円	100円	

[操作選択項目]

- ・機械の運転を行う … 機械の遠隔運転を行います。
- ・機械を調整中にする … 機械を調整中にします。
- ・機械のリセットする … 機械のリセットを行います。

※ 機械を調整中にすると、コイン、プリペイドカードを投入禁止状態となり、機械の異常ランプが点滅して、金額表示が“---”になります。
また、調整中にすることで、ドアロック、排水弁、給水弁の操作が可能になります。

■ 稼動状況が“運転”の時

6号機 中型乾燥機上段 CT-144Wの遠隔操作

閉じる

操作を選択して下さい。

操作選択

※※選択して下さい※※

機械を停止する
追加乾燥 100円を行う
追加乾燥 200円を行う
追加乾燥 300円を行う

コース及び開始工程を選択して下さい。

コース選択

※※選択して下さい※※

開始工程

※※選択して下さい※※

戻る

次へ

【現在の機械情報】

機械番号／機種名	稼動状況	コース	残り 運転時間	工程	投入金額		情報
					コイン機	精算機	
1号機 小型洗濯乾燥機 SF-124C	空き		0分		0円	0円	ドアが開いています
2号機 中型洗濯乾燥機 SF-224C	空き		0分		0円	0円	
3号機 中型洗濯乾燥機 SF-224C	空き		0分		0円	0円	
4号機 中型洗濯乾燥機 SF-224C	空き		0分		0円	0円	
5号機 大型洗濯乾燥機 SF-324C	運転	洗乾多	41分	脱水	0円	1,500円	
6号機 中型乾燥機上段 CT-144W	運転	乾燥	26分	乾燥	0円	400円	
7号機 中型乾燥機下段 CT-144W	運転	乾燥	0分		0円	200円	
8号機 中型乾燥機上段 CT-145W	空き		0分		0円	0円	
9号機 中型乾燥機下段 CT-145W	運転	乾燥	12分	乾燥	300円	0円	
10号機 大型乾燥機 CT-255G	空き		0分		0円	0円	

[操作選択項目]

- ・機械を停止する … 機械の一時停止を行います。
- ・追加乾燥 100円を行う … 追加乾燥を100円分を行います。
- ・追加乾燥 200円を行う … 追加乾燥を200円分を行います。
- ・追加乾燥 300円を行う … 追加乾燥を300円分を行います。

※ 追加乾燥について

追加乾燥は、乾燥機および洗濯乾燥機で乾燥コースが運転されている時のみ表示します。
それ以外は、追加乾燥を行うことができません。

■ 稼動状況が“停止”の時

2号機 中型洗濯乾燥機 SF-224Cの遠隔操作

閉じる

操作を選択して下さい。

操作選択

※※ 選択して下さい ※※
再運転を行う
機械を調整中にする
機械をリセットする

コース及び開始工程を選択して下さい。

コース選択

※※ 選択して下さい ※※ ▼

開始工程

※※ 選択して下さい ※※ ▼

戻る

次へ

[現在の機械情報]

機械番号/機種名	稼動状況	コース	残り 運転時間	工程	投入金額		情報
					コイン機	精算機	
1号機 小型洗濯乾燥機 SF-124C	空き		0分		0円	0円	ドアが開いています
2号機 中型洗濯乾燥機 SF-224C	停止	洗乾少	22分	乾燥	0円	0円	
3号機 中型洗濯乾燥機 SF-224C	空き		0分		0円	0円	
4号機 中型洗濯乾燥機 SF-224C	空き		0分		0円	0円	
5号機 大型洗濯乾燥機 SF-324C	運転	洗乾多	38分	脱水	0円	1,500円	
6号機 中型乾燥機上段 CT-144W	運転	乾燥	23分	乾燥	0円	400円	
7号機 中型乾燥機下段 CT-144W	運転	乾燥	0分		0円	200円	
8号機 中型乾燥機上段 CT-145W	空き		0分		0円	0円	
9号機 中型乾燥機下段 CT-145W	運転	乾燥	9分	乾燥	300円	0円	
10号機 大型乾燥機 CT-255G	空き		0分		0円	0円	

[操作選択項目]

- ・再運転を行う …… 現在、停止している工程から再運転を行います。
- ・機械を調整中にする …… 機械を調整中にします。
- ・機械をリセットする …… 機械のリセットを行います。

■ 稼動状況が“異常”の時

1号機 中型洗濯乾燥機 SF-224Cの遠隔操作

操作を選択して下さい。

操作選択

- ※※選択して下さい※※
- 再運転を行う
- 品物を取り出せるようにする
- 機械を調整中にする
- 機械をリセットする

コース及び開始工程を選択して下さい。

コース選択 ※※選択して下さい※※

開始工程 ※※選択して下さい※※

戻る 次へ

【現在の機械情報】

機械番号／機種名	稼動状況	コース	残り 運転時間	工程	投入金額		情報
					現金	精算機	
1号機 中型洗濯乾燥機 SF-224C	異常	洗乾多	60分	本洗	0円	0円	ドラムINVI

[操作選択項目]

- ・再運転を行う …… 現在、停止している工程から再運転を行います。
- ・品物を取り出せるようにする …… 機械から品物を取り出せるようにするための動作を行います。
- ・機械を調整中にする …… 機械を調整中にします。
- ・機械をリセットする …… 機械のリセットを行います。

※ [品物を取り出せるようにする]を選択実施すると、排水弁を開けてドラム回転を行います。

ドラム内の水がなくなると、ドラム回転を上げて脱水動作を行います。

脱水終了後、ドラム回転の停止を行い終了します。ただし、工程が“乾燥”、“冷却”の時は、動作を行いません。

■ 稼動状況が“調整”の時

2号機 中型洗濯乾燥機 SF-224Cの遠隔操作

閉じる

操作を選択して下さい。

操作選択

- ※※選択して下さい※※
- 調整中を解除する
- ドアロックを解除する
- ドアロックを行う
- ドアロックを開閉する
- 排水弁を開ける
- 排水弁を開閉する
- 給水弁を閉める
- 給水弁を開閉する
- ドアロックの強制解除

コース及び開始工程を選択して下さい。

コース選択

※※選択して下さい※※

開始工程

※※選択して下さい※※

戻る

次へ

【現在の機械情報】

機械番号/機種名	稼動状況	コース	残り 運転時間	工程	投入金額		情報
					コイン機	精算機	
1号機 小型洗濯乾燥機 SF-124C	空き		0分		0円	0円	ドアが開いています
2号機 中型洗濯乾燥機 SF-224C	調整		0分		0円	0円	調整中です
3号機 中型洗濯乾燥機 SF-224C	空き		0分		0円	0円	
4号機 中型洗濯乾燥機 SF-224C	空き		0分		0円	0円	
5号機 大型洗濯乾燥機 SF-324C	運転	洗乾多	36分	脱水	0円	1,500円	
6号機 中型乾燥機上段 CT-144W	運転	乾燥	21分	乾燥	0円	400円	
7号機 中型乾燥機下段 CT-144W	運転	乾燥	0分		0円	200円	
8号機 中型乾燥機上段 CT-145W	空き		0分		0円	0円	
9号機 中型乾燥機下段 CT-145W	運転	乾燥	7分	乾燥	300円	0円	
10号機 大型乾燥機 CT-255G	空き		0分		0円	0円	

【操作選択項目】

- ・調整中を解除する …… 調整中を解除します。※1
- ・ドアロックを解除する …… ドアロックの解除指示をします。
- ・ドアロックを行う …… ドアロック指示をします。
- ・ドアロックを開閉する …… ドアロックの開閉動作を指示します。
- ・排水弁を開ける …… 排水弁を開ける指示をします。
- ・排水弁を開閉する …… 排水弁の開閉動作を指示します。
- ・給水弁を閉める …… 給水弁を閉める指示をします。
- ・給水弁を開閉する …… 給水弁の開閉動作を指示します。
- ・ドアロックを強制解除する …… ドアロックの強制解除を指示します。※2

※1 選択した機械が乾燥機の場合は、[調整中を解除する]以外の項目は表示しません。

また、機械側の操作パネル上にあるリセットSWを押すことでも、調整中を解除できます。

※2 [ドアロックを強制解除する]は、ドラム内に水があってもドアロックを解除できます。

このため、この動作を行う際は必ずドラム内に水がないことを確認してください。

◎ ドアが開いている場合

選択している機械のドアが開いている場合は、“<注意>ドアを閉めてください”を表示します。

1号機 小型洗濯乾燥機 SF-124Cの遠隔操作

閉じる

操作を選択して下さい。 コース及び開始工程を選択して下さい。

操作選択 ※※選択して下さい※※ コース選択 ※※選択して下さい※※

<注意>ドアを閉めてください 開始工程 ※※選択して下さい※※

戻る

次へ

【現在の機械情報】

機械番号/機種名	稼動状況	コース	残り 運転時間	工程	投入金額		情報
					コイン機	精算機	
1号機 小型洗濯乾燥機 SF-124C	空き		0分		0円	0円	ドアが開いています
2号機 中型洗濯乾燥機 SF-224C	空き		0分		0円	0円	
3号機 中型洗濯乾燥機 SF-224C	空き		0分		0円	0円	
4号機 中型洗濯乾燥機 SF-224C	空き		0分		0円	0円	
5号機 大型洗濯乾燥機 SF-324C	運転	洗乾多	35分	脱水	0円	1,500円	
6号機 中型乾燥機上段 CT-144W	運転	乾燥	20分	乾燥	0円	400円	
7号機 中型乾燥機下段 CT-144W	運転	乾燥	0分		0円	200円	
8号機 中型乾燥機上段 CT-145W	空き		0分		0円	0円	
9号機 中型乾燥機下段 CT-145W	運転	乾燥	6分	乾燥	300円	0円	
10号機 大型乾燥機 CT-255G	空き		0分		0円	0円	

■ コースの選択項目

選択した機種により、選択可能なコースが異なります。

2号機 中型洗濯乾燥機 SF-224Cの遠隔操作

閉じる

操作を選択して下さい。

操作選択

コース及び開始工程を選択して下さい。

コース選択

開始工程

- ※※ 選択して下さい ※※
- 洗乾多コース
- 洗乾少コース
- 洗濯コース
- 乾燥コース 100円
- 乾燥コース 200円
- 乾燥コース 300円
- 乾燥コース 400円
- 乾燥コース 500円

戻る

【現在の機械情報】

機械番号/機種名	稼働状況	コース	残り 運転時間	工程	投入金額		情報
					コイン機	精算機	
1号機 小型洗濯乾燥機 SF-124C	空き		0分		0円	0円	ドアが開いています
2号機 中型洗濯乾燥機 SF-224C	空き		0分		0円	0円	
3号機 中型洗濯乾燥機 SF-224C	空き		0分		0円	0円	
4号機 中型洗濯乾燥機 SF-224C	空き		0分		0円	0円	
5号機 大型洗濯乾燥機 SF-324C	運転	洗乾多	34分	脱水	0円	1,500円	
6号機 中型乾燥機上段 CT-144W	運転	乾燥	19分	乾燥	0円	400円	
7号機 中型乾燥機下段 CT-144W	運転	乾燥	0分		0円	200円	
8号機 中型乾燥機上段 CT-145W	空き		0分		0円	0円	
9号機 中型乾燥機下段 CT-145W	運転	乾燥	5分	乾燥	300円	0円	
10号機 大型乾燥機 CT-255G	空き		0分		0円	0円	

〈洗濯乾燥機 4コース仕様 SFシリーズ〉

- ・洗乾多コース ・洗乾少コース ・洗濯コース
- ・乾燥コース 100円 ・乾燥コース 200円 ・乾燥コース 300円
- ・乾燥コース 400円 ・乾燥コース 500円

〈洗濯機 2コース仕様 CW-122/222〉

- ・洗濯多コース ・洗濯少コース

〈乾燥機〉

- ・乾燥コース 100円 ・乾燥コース 200円 ・乾燥コース 300円
- ・乾燥コース 400円 ・乾燥コース 500円

〈スニーカーウォッシャー〉

- ・洗濯コース

〈スニーカードライヤー〉

- ・乾燥コース 100円

■ 開始工程の選択項目

選択した機種・コースにより、開始可能な工程が異なります。

2号機 中型洗濯乾燥機 SF-224Cの遠隔操作

閉じる

操作を選択して下さい。 コース及び開始工程を選択して下さい。

操作選択 コース選択

開始工程

最初から
本洗工程から
すすぎ1工程から
すすぎ2工程から
すすぎ3工程から
脱水工程から
乾燥工程から
冷却工程から

戻る

[現在の機械情報]

機械番号／機種名	稼働状況	コース	残り 運転時間	工程	投入金額		情報
					コイン機	精算機	
1号機 小型洗濯乾燥機 SF-124C	空き		0分		0円	0円	ドアが開いています
2号機 中型洗濯乾燥機 SF-224C	空き		0分		0円	0円	
3号機 中型洗濯乾燥機 SF-224C	空き		0分		0円	0円	
4号機 中型洗濯乾燥機 SF-224C	空き		0分		0円	0円	
5号機 大型洗濯乾燥機 SF-324C	運転	洗乾多	34分	脱水	0円	1,500円	
6号機 中型乾燥機上段 CT-144W	運転	乾燥	19分	乾燥	0円	400円	
7号機 中型乾燥機下段 CT-144W	運転	乾燥	0分		0円	200円	
8号機 中型乾燥機上段 CT-145W	空き		0分		0円	0円	
9号機 中型乾燥機下段 CT-145W	運転	乾燥	5分	乾燥	300円	0円	
10号機 大型乾燥機 CT-255G	空き		0分		0円	0円	

<洗乾多、洗乾普、洗乾少コース>

- ・最初から …… 最初の工程から運転を行います。
- ・本洗工程から …… 本洗工程から運転を行います。
- ・すすぎ1工程から …… すすぎ1工程から運転を行います。
- ・すすぎ2工程から …… すすぎ2工程から運転を行います。
- ・すすぎ3工程から …… すすぎ3工程から運転を行います。
- ・脱水工程から …… 脱水工程から運転を行います。
- ・乾燥工程から …… 乾燥工程から運転を行います。
- ・冷却工程から …… 冷却工程から運転を行います。

○ 選択しているコースにより表示しない工程があります。

[洗濯乾燥機の工程表示について]

コース	工程								
	最初から	予洗	本洗	すすぎ1	すすぎ2	すすぎ3	脱水	乾燥	冷却
洗乾多	○	○	○	○	○	○	○	○	○
洗乾普	○	○	○	○	○	○	○	○	○
洗乾少	○	○	○	○	○	○	○	○	○
洗濯	○	○	○	○	○	○	○	×	×
乾燥	○	×	×	×	×	×	×	×	×

<洗濯、洗濯多、洗濯少コース>

- ・最初から …… 最初の工程から運転を行います。
- ・本洗工程から …… 本洗工程から運転を行います。
- ・すすぎ1工程から …… すすぎ1工程から運転を行います。
- ・すすぎ2工程から …… すすぎ2工程から運転を行います。
- ・すすぎ3工程から …… すすぎ3工程から運転を行います。
- ・脱水工程から …… 脱水工程から運転を行います。

<乾燥コース>

- ・最初から …… 最初の工程から運転を行います。

4-2-2 最終確認

機械の遠隔操作画面にて[次へ]を選択した時に表示します。

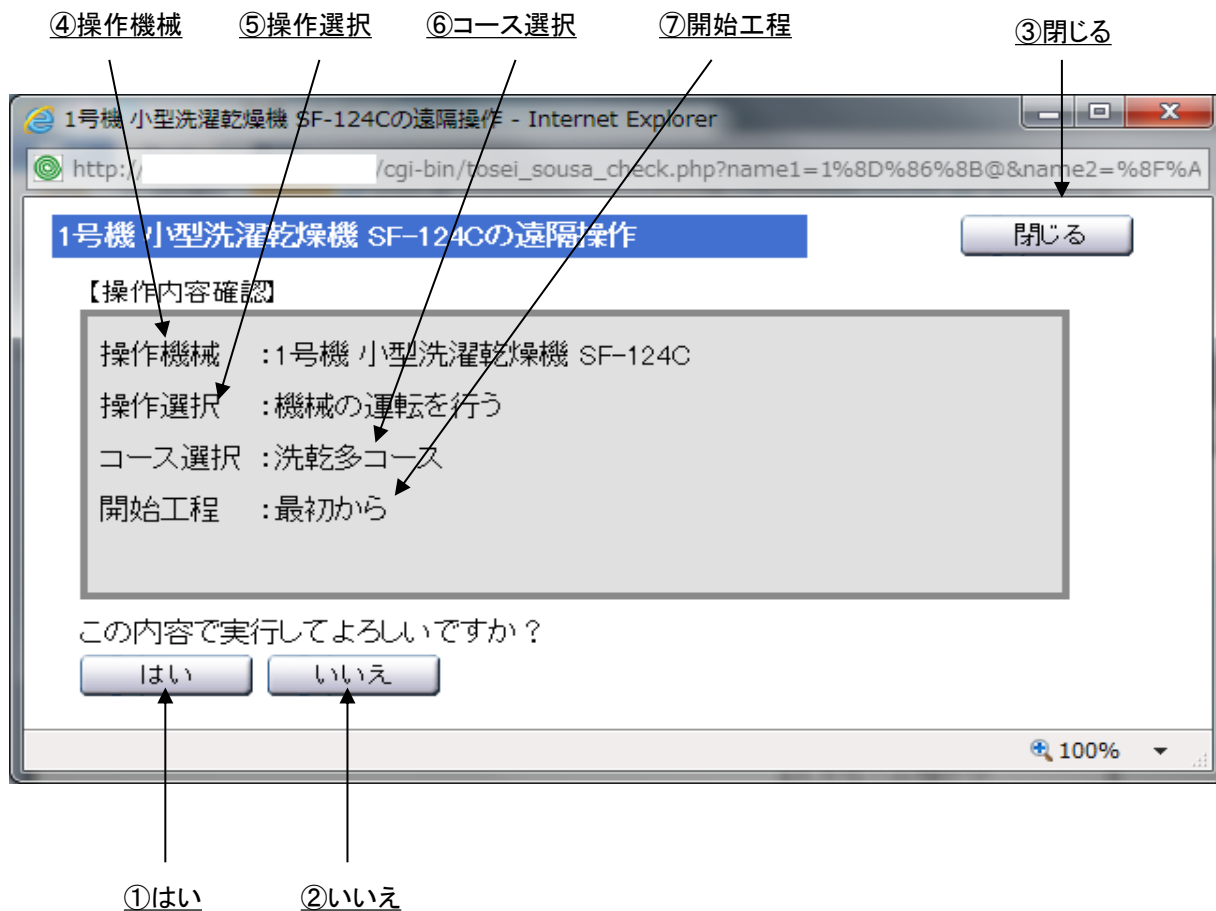

※この画面は、操作項目で、“機械の運転を行う”を選択した場合に表示する画面です。

[画面・操作アイコン説明]

No.	項目	範囲	説明
1	はい	なし	選択した操作内容に基づいて、操作を実施します。
2	いいえ	なし	前画面に戻ります。
3	閉じる	なし	最終確認画面を閉じます。
4	操作機械	なし	選択した機械番号、機種名を表示します。
5	操作選択	なし	運転要求を表示します。
6	コース選択	なし	選択したコースを表示します。 ※遠隔操作画面で“機械を運転する”を選択した場合のみ表示します。
7	開始工程	なし	選択した開始工程を表示する。 ※遠隔操作画面で“機械を運転する”を選択した場合のみ表示します。

4-2-3 実行確認画面

最終確認画面で、[はい]ボタンを選択した時、操作する機械側へ操作を要求し、操作が完了した際に表示します。

[正常動作]

操作が正常動作した時、実行確認画面を表示します。

※実行確認画面は操作要求により表示が異なります。

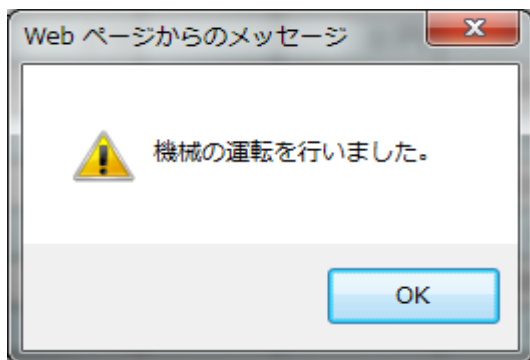

[正常動作時の文面]

No.	操作要求	表示
1	機械の運転を行う	機械の運転を行いました。
2	機械を調整中にする	機械を調整中にしました。
3	機械をリセットする	リセットを行いました。
4	機械を停止する	機械を一時停止しました。
5	追加乾燥100円	100円の追加乾燥を行いました。
6	追加乾燥200円	200円の追加乾燥を行いました。
7	追加乾燥300円	300円の追加乾燥を行いました。
8	再運転を行う	再運転を行いました。
9	品物を取り出せるようにする	品物を取り出せるようになりました。
10	異常を解除する	異常を解除しました。
11	調整中を解除する	調整中を解除しました。
12	ドアロックを行う	ドアロックを行いました。
13	ドアロックを解除する	ドアロックの解除を指示しました。
14	ドアロックを開閉する	ドアロックの開閉を指示しました。
15	排水弁を開ける	排水弁を開けるように指示をしました。
16	排水弁を開閉する	排水弁の開閉を指示しました。
17	給水弁を閉める	給水弁を閉めるように指示しました。
18	給水弁を開閉する	給水弁の開閉を指示しました。

[異常動作]

操作を要求し、機械側から異常を受信した時、
異常動作の実行確認画面を表示します。

※異常動作の実行確認画面は操作要求および返信コードにより表示が異なります。

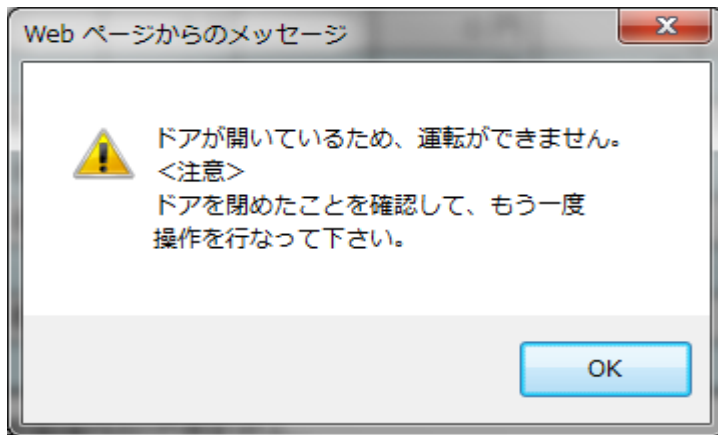

[異常動作時の文面]

No.	操作要求	表示
1	機械の運転を行う	ドアが開いているため運転ができません。
2	再運転を行う	ドアが開いているため運転ができません。
3	品物を取らせるようにする	ドアが開いているため、品物を取らせるようにするための機械動作ができません。
		排水ができないため、品物を取ることができません。 <注意>もう一度、操作を行うか又は機械を調整中にして排水弁の開閉を行って下さい。
4	ドアロックを解除する	排水ができないため、ドアロックを解除できません。
5	ドアロックを開閉する	<注意>機械を調整中にして排水弁の開閉を行って見て下さい。
6	排水弁を開ける	排水弁の開閉操作を行いましたか、排水できません。
7	排水弁を開閉する	<注意>機械を調整中にして、サービスマンに連絡して下さい。
8	全操作要求対応	機械と通信ができないため、操作することができません。 <注意>もう一度、操作を行うか、代理店又は最寄りの弊社支店のサービスマンに連絡して下さい。

[再操作画面]

再操作を行う場合、再操作画面を表示します。この画面は、実行確認画面で異常動作画面が表示され、[OK]ボタンを選択した時のみ表示します。

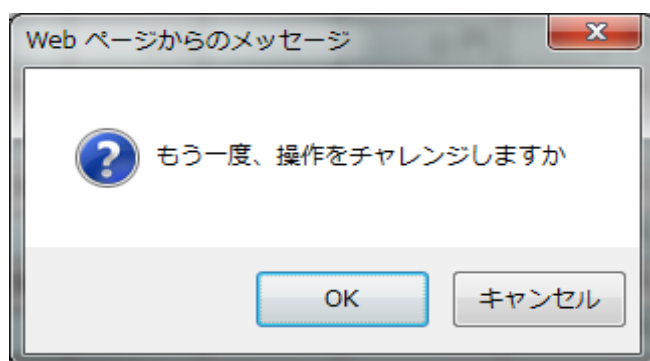

[画面・操作アイコン説明]

No.	項目	範囲	説明
1	OK	なし	再度、選択した操作を行います。
2	キャンセル	なし	操作画面に戻ります。

4-3 操作履歴

この画面は、[4-1]機械の稼働状況表示にて操作履歴を選択した時に表示します。

遠隔操作を行った時の履歴情報を表示します。

操作履歴情報数は30履歴まで残ります。

30履歴を超えると一番古い履歴情報から消去されます。

③操作日時 ④機械番号/機種名 ⑤運転情報 ①印刷 ②閉じる

機械の遠隔操作履歴

印刷

閉じる

番号	操作日時	機械番号/機種名	運転情報	コース選択	開始工程
1	2019年09月11日 09:28	2号機 中型洗濯乾燥機 SF-224C	調整中を解除する		
2	2019年09月11日 09:27	2号機 中型洗濯乾燥機 SF-224C	機械を調整中にする		
3	2019年09月11日 09:27	2号機 中型洗濯乾燥機 SF-224C	機械をリセットする		
4	2019年09月11日 09:26	2号機 中型洗濯乾燥機 SF-224C	機械を停止する		
5	2019年09月11日 09:25	2号機 中型洗濯乾燥機 SF-224C	機械の運転を行う	洗乾少コース	乾燥工程から
6	2019年09月09日 17:44	8号機 中型乾燥機上段 CT-145W	機械の運転を行う	乾燥コース 100円	最初から
7	2019年09月09日 17:44	8号機 中型乾燥機上段 CT-145W	機械をリセットする		
8	2019年09月03日 13:03	10号機 大型乾燥機 CT-255G	機械を調整中にする		
9	2019年08月30日 15:04	7号機 中型乾燥機下段 CT-144W	機械の運転を行う	乾燥コース 200円	最初から
10	2019年08月30日 09:19	4号機 中型洗濯乾燥機 SF-224C	機械の運転を行う	乾燥コース 200円	最初から
11	2019年08月29日 15:32	8号機 中型乾燥機上段 CT-145W	機械の運転を行う	乾燥コース 200円	最初から
12	2019年08月29日 13:46	10号機 大型乾燥機 CT-255G	機械の運転を行う	乾燥コース 300円	最初から
13	2019年08月27日 09:17	4号機 中型洗濯乾燥機 SF-224C	機械の運転を行う	洗乾少コース	最初から
14	2019年08月23日 20:00	6号機 中型乾燥機上段 CT-144W	機械をリセットする		
15	2019年08月23日 13:37	10号機 大型乾燥機 CT-255G	機械の運転を行う	乾燥コース 300円	最初から
16	2019年08月21日 14:54	7号機 中型乾燥機下段 CT-144W	機械の運転を行う	乾燥コース 100円	最初から
17	2019年08月21日 14:52	10号機 大型乾燥機 CT-255G	機械の運転を行う	乾燥コース 300円	最初から
18	2019年08月21日 12:06	10号機 大型乾燥機 CT-255G	機械の運転を行う	乾燥コース 500円	最初から
19	2019年08月21日 11:33	10号機 大型乾燥機 CT-255G	機械の運転を行う	乾燥コース 300円	最初から
20	2019年08月21日 09:06	5号機 大型洗濯乾燥機 SF-324C	機械の運転を行う	乾燥コース 400円	最初から
21	2019年07月23日 11:34	10号機 大型乾燥機 CT-255G	調整中を解除する		
22	2019年07月23日 11:33	5号機 大型洗濯乾燥機 SF-324C	調整中を解除する		

⑥コース選択
⑦開始工程

[画面・操作アイコン説明]

No.	項目	制限	説明
1	印刷	なし	操作履歴を印刷します。
2	閉じる	なし	操作履歴を閉じます。
3	操作日時	なし	操作日時を表示します。
4	機械番号/機種名	なし	操作した機械番号、機種名を表示します
5	運転情報	なし	運転情報を表示します
6	コース情報	なし	選択したコースを表示します。
7	開始工程	なし	選択した開始工程を表示します。

4-4 操作例

機器の遠隔操作を行う際の画面の動きの例を示します。

4-4-1 遠隔で機械を運転する

機械の運転を遠隔で行う場合は、次の操作を行います。

- 1)[4-1]機械の稼働状況表示画面で、
運転する機械を選択します。

TOSCI ネット店舗管理システム 2019年09月11日 09:42 [お問い合わせ](#) [ログアウト](#)

[トップページ](#) [売上稼働情報](#) **機器操作** [設定・変更](#) [機器管理](#)

●機械の遠隔操作

機械の遠隔操作

操作履歴

機械番号／機種名	稼働状況	コース	残り 運転時間	工程	投入金額		情報	遠隔操作
					コイン機	精算機		
1号機 小型洗濯乾燥機 SF-124C	空き		0分		0円	0円	ドアが開いています	操作
2号機 中型洗濯乾燥機 SF-224C	空き		0分		0円	0円		操作
3号機 中型洗濯乾燥機 SF-224C	空き		0分		0円	0円		操作
4号機 中型洗濯乾燥機 SF-224C	空き		0分		0円	0円		操作
5号機 大型洗濯乾燥機 SF-324C	運転	洗乾多	22分	乾燥	0円	1,500円		操作
6号機 中型乾燥機上段 CT-144W	運転	乾燥	7分	乾燥	0円	400円		操作
7号機 中型乾燥機下段 CT-144W	運転	乾燥	0分		0円	200円		操作
8号機 中型乾燥機上段 CT-145W	運転	乾燥	58分	乾燥	0円	500円		操作
9号機 中型乾燥機下段 CT-145W	空き		0分		0円	0円		操作
10号機 大型乾燥機 CT-255G	空き		0分		0円	0円		操作
21号機 スニーカーウォッシャー	空き		0分		0円	0円		操作
22号機 スニーカードライヤー	空き		0分		0円	0円		操作

※下記の機種は、通信接続できない機械のため、遠隔操作ができません。

- ・ 乾燥機 CT-150G/250G
- ・ 布団洗濯機 CFW-320
- ・ 布団乾燥機 CFR-321G
- ・ 小型洗濯機 CW-70

2) 操作選択項目を選択します。

2号機 中型洗濯乾燥機 SF-224Cの遠隔操作

閉じる

操作を選択して下さい。 コース及び開始工程を選択して下さい。

操作選択 ※※ 選択して下さい ※※ コース選択 ※※ 選択して下さい ※※

開始工程 ※※ 選択して下さい ※※

戻る

次へ

【現在の機械情報】

機械番号／機種名	稼動状況	コース	残り 運転時間	工程	投入金額		情報
					コイン機	精算機	
1号機 小型洗濯乾燥機 SF-124C	空き		0分		0円	0円	ドアが開いています
2号機 中型洗濯乾燥機 SF-224C	空き		0分		0円	0円	
3号機 中型洗濯乾燥機 SF-224C	空き		0分		0円	0円	
4号機 中型洗濯乾燥機 SF-224C	空き		0分		0円	0円	
5号機 大型洗濯乾燥機 SF-324C	運転	洗乾多	20分	乾燥	0円	1,500円	
6号機 中型乾燥機上段 CT-144W	運転	乾燥	6分	乾燥	0円	400円	
7号機 中型乾燥機下段 CT-144W	運転	乾燥	0分		0円	200円	
8号機 中型乾燥機上段 CT-145W	運転	乾燥	56分	乾燥	0円	500円	
9号機 中型乾燥機下段 CT-145W	空き		0分		0円	0円	
10号機 大型乾燥機 CT-255G	空き		0分		0円	0円	

3) 操作選択項目を選択し、

“機械の運転を行う”を選択します。

操作を選択して下さい。

操作選択 ※※ 選択して下さい ※※

※※ 選択して下さい ※※

機械の運転を行う

機械を調整中にする

機械をリセットする

4) 開始工程項目を選択し、

“洗乾多コース”を選択します。

コース 及び 開始工程を選択して下さい。

コース選択 ※※ 選択して下さい ※※

開始工程 ※※ 選択して下さい ※※

洗乾多コース

洗乾少コース

洗濯コース

乾燥コース 100円

乾燥コース 200円

乾燥コース 300円

乾燥コース 400円

乾燥コース 500円

戻る

- 5) 開始工程項目で、を選択し、
“最初から”を選択します。

コース及び開始工程を選択して下さい。

コース選択

開始工程

※※ 選択して下さい※※

最初から

本洗工程から

すすぎ1工程から

すすぎ2工程から

すすぎ3工程から

脱水工程から

乾燥工程から

冷却工程から

戻る

- 6) 操作選択、コース選択、開始工程を選択後、[次へ]ボタンを選択します。

2号機 中型洗濯乾燥機 SF-224Cの遠隔操作

閉じる

操作を選択して下さい。 コース及び開始工程を選択して下さい。

操作選択

コース選択

開始工程

戻る 次へ

【現在の機械情報】

機械番号/機種名	稼動状況	コース	残り 運転時間	工程	投入金額		情報
					コイン機	精算機	
1号機 小型洗濯乾燥機 SF-124C	空き		0分		0円	0円	ドアが開いています
2号機 中型洗濯乾燥機 SF-224C	空き		0分		0円	0円	
3号機 中型洗濯乾燥機 SF-224C	空き		0分		0円	0円	
4号機 中型洗濯乾燥機 SF-224C	空き		0分		0円	0円	
5号機 大型洗濯乾燥機 SF-324C	運転	洗乾多	20分	乾燥	0円	1,500円	
6号機 中型乾燥機上段 CT-144W	運転	乾燥	6分	乾燥	0円	400円	
7号機 中型乾燥機下段 CT-144W	運転	乾燥	0分		0円	200円	
8号機 中型乾燥機上段 CT-145W	運転	乾燥	56分	乾燥	0円	500円	
9号機 中型乾燥機下段 CT-145W	空き		0分		0円	0円	
10号機 大型乾燥機 CT-255G	空き		0分		0円	0円	

7)[はい]を選択します。

2号機 中型洗濯乾燥機 SF-224Cの遠隔操作

閉じる

【操作内容確認】

操作機械 : 2号機 中型洗濯乾燥機 SF-224C
操作選択 : 機械の運転を行う
コース選択 : 洗乾多コース
開始工程 : 最初から

この内容で実行してよろしいですか？

はい

いいえ

8)[OK]ボタンを選択し、画面を閉じます。

機械が運転を開始します。

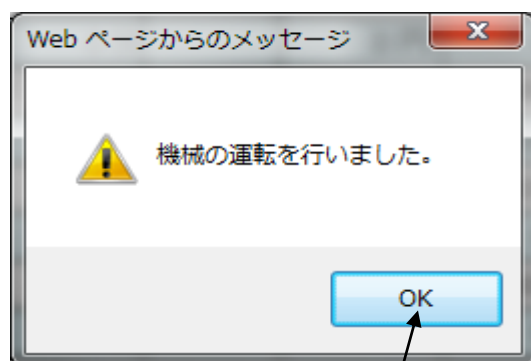

4-4-2 遠隔で運転中の機械を、停止(一時停止)にする

運転中の機械を一時停止する場合は、次の操作を行います。

- 1)[4-1]機械の稼働状況表示画面で、
運転を停止する機械を選択します。

TOSEI ネット店舗管理システム 2019年09月11日 09:53 [お問い合わせ](#) [ログアウト](#)

[トップページ](#) [売上稼働情報](#) **機器操作** [設定・変更](#) [機器管理](#)

●[機械の遠隔操作](#)

機械の遠隔操作

操作履歴

機械番号/機種名	稼働状況	コース	残り 運転時間	工程	投入金額		情報	遠隔操作
					コイン機	精算機		
1号機 小型洗濯乾燥機 SF-124C	空き		0分		0円	0円	ドアが開いています	操作
2号機 中型洗濯乾燥機 SF-224C	空き		0分		0円	0円		操作
3号機 中型洗濯乾燥機 SF-224C	運転	乾燥	12分	乾燥	0円	0円		操作
4号機 中型洗濯乾燥機 SF-224C	空き		0分		0円	0円		操作
5号機 大型洗濯乾燥機 SF-324C	運転	洗乾多	11分	乾燥	0円	1,500円		操作
6号機 中型乾燥機上段 CT-144W	運転	乾燥	0分		0円	400円		操作
7号機 中型乾燥機下段 CT-144W	運転	乾燥	0分		0円	200円		操作
8号機 中型乾燥機上段 CT-145W	運転	乾燥	47分	乾燥	0円	500円		操作
9号機 中型乾燥機下段 CT-145W	空き		0分		0円	0円		操作
10号機 大型乾燥機 CT-255G	空き		0分		0円	0円		操作
21号機 スニーカーウォッシャー	空き		0分		0円	0円		操作
22号機 スニーカードライヤー	空き		0分		0円	0円		操作

※下記の機種は、通信接続できない機械のため、遠隔操作ができません。

- ・ 乾燥機 CT-150G/250G
- ・ 布団洗濯機 CFW-320
- ・ 布団乾燥機 CFR-321G
- ・ 小型洗濯機 CW-70

- 2) 操作選択項目を選択します。

3号機 中型洗濯乾燥機 SF-224Cの遠隔操作 閉じる

操作を選択して下さい。 コース及び開始工程を選択して下さい。

操作選択 ※※ 選択して下さい※※ ▼ コース選択 ※※ 選択して下さい※※ ▼

開始工程 ※※ 選択して下さい※※ ▼

戻る 次へ

[現在の機械情報]

機械番号/機種名	稼働状況	コース	残り 運転時間	工程	投入金額		情報
					コイン機	精算機	
1号機 小型洗濯乾燥機 SF-124C	空き		0分		0円	0円	ドアが開いています
2号機 中型洗濯乾燥機 SF-224C	空き		0分		0円	0円	
3号機 中型洗濯乾燥機 SF-224C	運転	乾燥	12分	乾燥	0円	0円	
4号機 中型洗濯乾燥機 SF-224C	空き		0分		0円	0円	
5号機 大型洗濯乾燥機 SF-324C	運転	洗乾多	10分	乾燥	0円	1,500円	
6号機 中型乾燥機上段 CT-144W	運転	乾燥	0分		0円	400円	
7号機 中型乾燥機下段 CT-144W	運転	乾燥	0分		0円	200円	
8号機 中型乾燥機上段 CT-145W	運転	乾燥	47分	乾燥	0円	500円	
9号機 中型乾燥機下段 CT-145W	空き		0分		0円	0円	
10号機 大型乾燥機 CT-255G	空き		0分		0円	0円	

- 3) 操作選択項目を選択し、
“機械を停止する”を選択します。

操作を選択して下さい。

操作選択 ※※ 選択して下さい※※ ▼

- ※※ 選択して下さい※※
- 機械を停止する**
- 追加乾燥 100円を行う
- 追加乾燥 200円を行う
- 追加乾燥 300円を行う

4) 操作選択を選択後、[次へ]ボタンを選択します。

3号機 中型洗濯乾燥機 SF-224Cの遠隔操作 閉じる

操作を選択して下さい。 コース及び開始工程を選択して下さい。

操作選択 コース選択 ※※選択して下さい※※
 開始工程 ※※選択して下さい※※

戻る 次へ

[現在の機械情報]

機械番号/機種名	稼動状況	コース	残り 運転時間	工程	投入金額		情報
					コイン機	精算機	
1号機 小型洗濯乾燥機 SF-124C	空き		0分		0円	0円	ドアが開いています
2号機 中型洗濯乾燥機 SF-224C	空き		0分		0円	0円	
3号機 中型洗濯乾燥機 SF-224C	運転	乾燥	12分	乾燥	0円	0円	
4号機 中型洗濯乾燥機 SF-224C	空き		0分		0円	0円	
5号機 大型洗濯乾燥機 SF-324C	運転	洗乾多	10分	乾燥	0円	1,500円	
6号機 中型乾燥機上段 CT-144W	運転	乾燥	0分		0円	400円	
7号機 中型乾燥機下段 CT-144W	運転	乾燥	0分		0円	200円	
8号機 中型乾燥機上段 CT-145W	運転	乾燥	47分	乾燥	0円	500円	
9号機 中型乾燥機下段 CT-145W	空き		0分		0円	0円	
10号機 大型乾燥機 CT-255G	空き		0分		0円	0円	

5) [はい]を選択します。

3号機 中型洗濯乾燥機 SF-224Cの遠隔操作 閉じる

【操作内容確認】

操作機械 : 3号機 中型洗濯乾燥機 SF-224C

操作選択 : 機械を停止する

この内容で実行してよろしいですか？

はい いいえ

6) [OK]ボタンを選択し、画面を閉じます。

機械が運転を一時停止します。

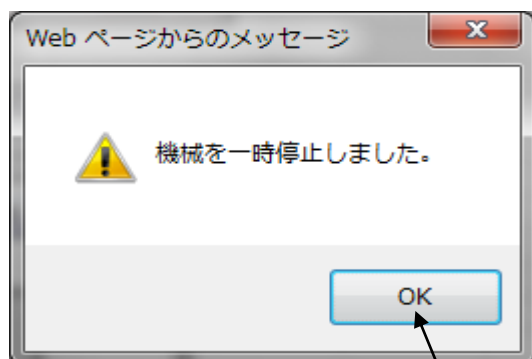

4-4-3 遠隔で停止している機械を、リセット(解除)する

機械の異常状態を解除し、運転の継続をする場合は次の操作を行います。

- 1)[4-1]機械の稼働状況表示画面で、異常を解除する機械を選択します。

TOSE ネット店舗管理システム 2019年09月11日 09:57 お問い合わせ ログアウト

トップページ 売上稼働情報 **機器操作** 設定・変更 機器管理

●機械の遠隔操作

機械の遠隔操作

操作履歴

機械番号/機種名	稼働状況	コース	残り 運転時間	工程	投入金額		情報	遠隔操作
					コイン機	精算機		
1号機 小型洗濯乾燥機 SF-124C	空き		0分		0円	0円	ドアが開いています	操作
2号機 中型洗濯乾燥機 SF-224C	空き		0分		0円	0円	ドアが開いています	操作
3号機 中型洗濯乾燥機 SF-224C	停止	乾燥	8分	乾燥	0円	0円		操作
4号機 中型洗濯乾燥機 SF-224C	空き		0分		0円	0円		操作
5号機 大型洗濯乾燥機 SF-324C	運転	洗乾多	7分	乾燥	0円	1,500円		操作
6号機 中型乾燥機上段 CT-144W	運転	乾燥	0分		0円	400円		操作
7号機 中型乾燥機下段 CT-144W	運転	乾燥	0分		0円	200円		操作
8号機 中型乾燥機上段 CT-145W	運転	乾燥	43分	乾燥	0円	500円		操作
9号機 中型乾燥機下段 CT-145W	空き		0分		0円	0円		操作
10号機 大型乾燥機 CT-255G	空き		0分		0円	0円		操作
21号機 スニーカーウォッシャー	空き		0分		0円	0円		操作
22号機 スニーカードライヤー	空き		0分		0円	0円		操作

※下記の機種は、通信接続できない機械のため、遠隔操作ができません。

- ・ 乾燥機 CT-150G/250G
- ・ 布団洗濯機 CFW-320
- ・ 布団乾燥機 CFR-321G
- ・ 小型洗濯機 CW-70

- 2) 操作選択項目を選択します。

3号機 中型洗濯乾燥機 SF-224Cの遠隔操作

閉じる

操作を選択して下さい。 コース及び開始工程を選択して下さい。

操作選択 ※※ 選択して下さい ※※ コース選択 ※※ 選択して下さい ※※

開始工程 ※※ 選択して下さい ※※

戻る 次へ

【現在の機械情報】

機械番号/機種名	稼働状況	コース	残り 運転時間	工程	投入金額		情報
					コイン機	精算機	
1号機 小型洗濯乾燥機 SF-124C	空き		0分		0円	0円	ドアが開いています
2号機 中型洗濯乾燥機 SF-224C	空き		0分		0円	0円	ドアが開いています
3号機 中型洗濯乾燥機 SF-224C	停止	乾燥	8分	乾燥	0円	0円	
4号機 中型洗濯乾燥機 SF-224C	空き		0分		0円	0円	
5号機 大型洗濯乾燥機 SF-324C	運転	洗乾多	6分	乾燥	0円	1,500円	
6号機 中型乾燥機上段 CT-144W	運転	乾燥	0分		0円	400円	
7号機 中型乾燥機下段 CT-144W	運転	乾燥	0分		0円	200円	
8号機 中型乾燥機上段 CT-145W	運転	乾燥	42分	乾燥	0円	500円	
9号機 中型乾燥機下段 CT-145W	空き		0分		0円	0円	
10号機 大型乾燥機 CT-255G	空き		0分		0円	0円	

- 3) 操作選択項目を選択し、
“機械をリセットする”を選択します。

操作を選択して下さい。

操作選択 ※※ 選択して下さい ※※

※※ 選択して下さい ※※
再運転を行う
機械を調整中にする
機械をリセットする

4) 操作選択を選択後、[次へ]ボタンを選択します。

3号機 中型洗濯乾燥機 SF-224Cの遠隔操作 閉じる

操作を選択して下さい。 コース及び開始工程を選択して下さい。

操作選択 機械をリセットする コース選択 ※※選択して下さい※※ 開始工程 ※※選択して下さい※※

戻る 次へ

[現在の機械情報]

機械番号/機種名	稼動状況	コース	残り 運転時間	工程	投入金額		情報
					コイン機	精算機	
1号機 小型洗濯乾燥機 SF-124C	空き		0分		0円	0円	ドアが開いています
2号機 中型洗濯乾燥機 SF-224C	空き		0分		0円	0円	ドアが開いています
3号機 中型洗濯乾燥機 SF-224C	停止	乾燥	8分	乾燥	0円	0円	
4号機 中型洗濯乾燥機 SF-224C	空き		0分		0円	0円	
5号機 大型洗濯乾燥機 SF-324C	運転	洗乾多	6分	乾燥	0円	1,500円	
6号機 中型乾燥機上段 CT-144W	運転	乾燥	0分		0円	400円	
7号機 中型乾燥機下段 CT-144W	運転	乾燥	0分		0円	200円	
8号機 中型乾燥機上段 CT-145W	運転	乾燥	42分	乾燥	0円	500円	
9号機 中型乾燥機下段 CT-145W	空き		0分		0円	0円	
10号機 大型乾燥機 CT-255G	空き		0分		0円	0円	

5) [はい]を選択します。

3号機 中型洗濯乾燥機 SF-224Cの遠隔操作 閉じる

【操作内容確認】

操作機械 : 3号機 中型洗濯乾燥機 SF-224C
 操作選択 : 機械をリセットする

この内容で実行してよろしいですか？

はい いいえ

6) [OK]ボタンを選択し、画面を閉じます。
 機械をリセットします。

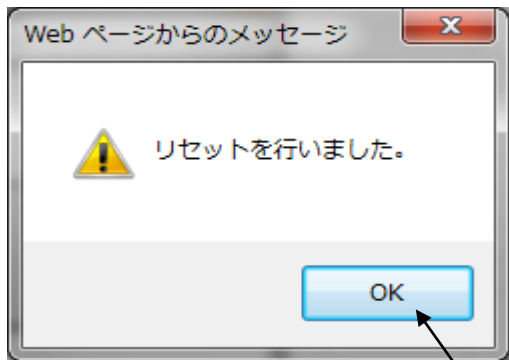

4-4-4 遠隔操作したが、操作できなかった場合

遠隔操作の手順を行い、確認画面で[OK]を選択した後、
機械の異常等により、操作が行われない場合があります。
原因は様々ですが、ここでは“ドアが開いているため運転できない”場合の例を記載します。

操作が行われるタイミングでエラーが発生すると、次のような画面を表示します。

1) ドアを閉めて、[OK]ボタンを選択します。

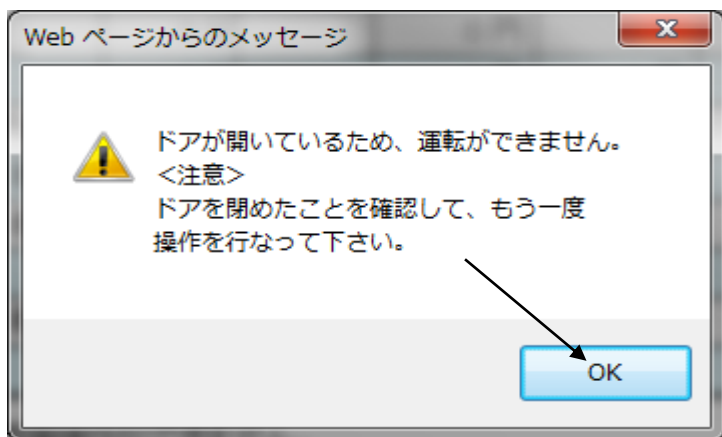

2) [OK]ボタンを選択し、指定した遠隔操作をもう1度行います。

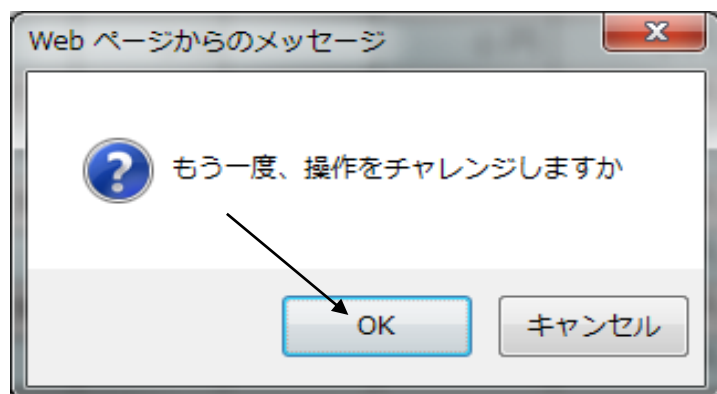

※ 操作を再度試みる場合、操作が行えない原因を解消していることを確認してください。
原因を解消しない場合、操作は再び失敗することとなります。

4-5 遠隔返金操作手順

遠隔返金IDでログインした場合のみ、使用できます。

集中精算機の払出し画面は、払出し対象、払出し枚数、過去の払出し履歴を表示します。

集中精算機の払出しを行う場合、払出し枚数を指定し、[払出し]ボタンを選択してください。

[画面・操作アイコン説明]

No.	項目	範囲	説明
1	払出し対象	なし	常時、現金選択となります。
2	払出し枚数	100円~2,000円	払出し枚数を選択します。
3	払出し	なし	払出し確認画面に移行します。
4	過去の払出し履歴	なし	過去に払出した履歴情報を表示します。

○ 払出し対象

払出し対象を選択します。
現金のみ対象となります。

払出し対象

: 現金

○ 払出し枚数

払出し枚数を指定します。
払出し枚数は、100円～2,000円まで指定できます。

払出し枚数

選択して下さい ▼

○ 払出しボタン

払出し確認画面に移行します。
払出し枚数の選択を行わないで払出しボタンを選択すると、
払出し枚数選択メッセージを表示します。

払出し

○ 過去の払出し履歴

過去に払出しを行った時の情報を表示します。

過去の払出し履歴

2013年06月03日 12:50:32 現金 200円 正常終了
① ② ③ ④

<表示される内容>

- ① 払出し日時
払出し処理が行われた時間を表示します。
- ② 払出し対象
払い出した対象物を表示します。
- ③ 払出し指定金額
指定した払出し金額を表示します。
- ④ 払出し状態
払出し処理が行われた時の状態を表示します。

【正常終了】

正常に払出しが行われた時に表示します。

過去の払出し履歴

2013年06月03日 12:50:32 現金 200円 <u>正常終了</u>
--

【受信異常1(2)】

集中精算機からの正常な応答ができなかった時に表示します。

過去の払出し履歴

2013年06月03日 11:19:02 現金 200円 <u>受信異常1</u>

【機械トラブル】

集中精算機の払出し中に払出し硬貨が不足になった場合または、エラーで全額払出されなかった場合、機械トラブルにより払出されなかった金額と、正常に払出された金額を同時に表示します。

過去の払出し履歴

2013年06月03日 12:53:56 現金 200円 <u>機械トラブル 100円払出し</u>
--

○ 払出し枚数選択メッセージ

払出し枚数の選択を行わずに[払出し]ボタンを選択した時、表示します。

○ 払出し確認

払出し確認画面で[はい]ボタンを選択した時、払出しを開始します。

払出し確認画面で[いいえ]ボタンを選択した時、払出し画面に戻ります。

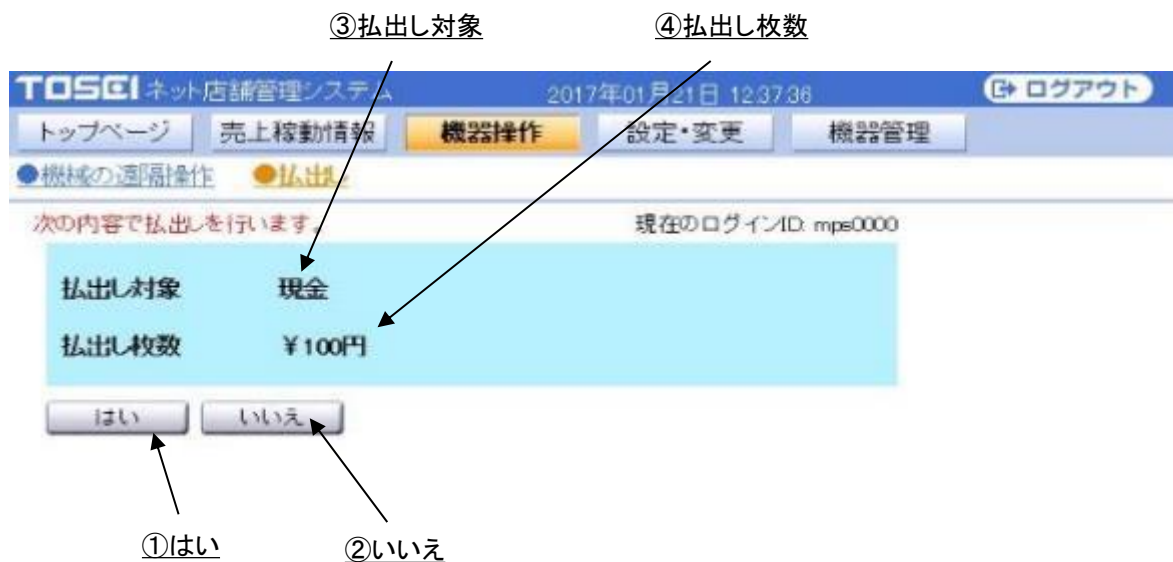

[画面・操作アイコン説明]

No.	項目	範囲	説明
1	はい	なし	選択された操作内容に基づいて、払出し操作を実施します。
2	いいえ	なし	払出し画面に戻ります。
3	払出し対象	なし	選択された払出し対象を表示します。
4	払出し枚数	なし	選択された払出し枚数を表示します。

○ 払出し終了

集中精算機からの払出しが終了した時、過去の払出し履歴に
払出し完了メッセージを表示します

払出し対象	現金
払出し枚数	¥100円

Below the table, there is a section for '過去の払出し履歴' with a warning: 'ブラウザの[戻る]機能は使わないでください。'. A red box highlights a record in the history: '2017年01月21日 12:39:19 現金 100円 正常終了'. A callout box points to this record with the text: '払出しが終了すると払出し完了メッセージを表示します。'

※ 払出し終了後、連続で払出し操作を行うことはできません。

払出しを再度行う場合、ログアウトし、操作画面から抜けてから再度ログインしてください。

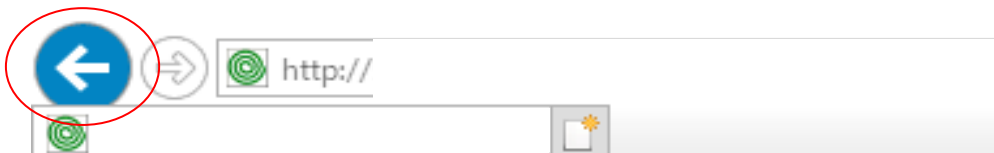

ブラウザの[戻る]機能(ブラウザ画面左上隅にある[←]アイコンなど)は使用しないでください。
お使いのブラウザによっては、過剰に払出し動作を実行する可能性があります。

5. 設定・変更

運用中の機械および、ハローコールを含めたシステム全体の設定を変更することができます。
変更可能な項目は次の通りです。

- 基本料金・乾燥時間 :コースの料金および、乾燥時間を設定します。
- 割引設定 :コースごとの割引のパターンと適用について設定します。
- パスワード :システムで使用するユーザーのパスワードを変更します。
- オプション機器 :ハローコールシステムについて設定します。

それぞれの設定方法は、次ページからの各項目を参照してください。

5-1 基本料金・乾燥時間

接続されている機械の基本料金および乾燥時間を変更できます。

現在設定している各機器のコース別の基本料金、乾燥時間を一覧で表示します。

変更する号機の詳細欄にある“変更”をクリックすることで、その機械の基本料金・乾燥時間を変更する画面を開きます。

①機械番号/機種名 ②コース ③基本料金 ④運転時間 ⑤詳細

⑥変更

機械番号/機種名	コース	基本料金	運転時間	詳細
1号機 小型洗濯乾燥機 SF-124C	洗乾多	900円	60分00秒	変更
	洗乾少	700円	50分00秒	
	洗濯	400円	30分00秒	
	乾燥	100円	15分00秒	
2号機 中型洗濯乾燥機 SF-224C	洗乾多	1,200円	60分00秒	変更
	洗乾少	1,000円	50分00秒	
	洗濯	800円	30分00秒	
3号機 中型洗濯乾燥機 SF-224C	洗乾多	1,200円	60分00秒	変更
	洗乾少	1,000円	50分00秒	
	洗濯	800円	30分00秒	
4号機 中型洗濯乾燥機 SF-224C	洗乾多	1,200円	60分00秒	変更
	洗乾少	1,000円	50分00秒	
	洗濯	800円	30分00秒	
5号機 大型洗濯乾燥機 SF-324C	洗乾多	1,500円	60分00秒	変更
	洗乾少	1,200円	50分00秒	
	洗濯	1,000円	30分00秒	
6号機 中型乾燥機上段 CT-144W	乾燥	100円	12分00秒	変更
7号機 中型乾燥機下段 CT-144W				
8号機 中型乾燥機上段 CT-145W	乾燥	100円	12分00秒	変更
9号機 中型乾燥機下段 CT-145W				
10号機 大型乾燥機 CT-255G	乾燥	100円	10分00秒	変更
21号機 スニーカークウオッシャー	洗濯	200円	20分00秒	変更
22号機 スニーカードライヤー	乾燥	100円	20分00秒	変更

※下記の機種は、通信接続できない機械のため、基本料金・乾燥時間の変更ができません。

- ・ 乾燥機 CT-150G/250G

[画面・操作アイコン説明]

No.	項目	範囲	説明
1	機械番号/種名	なし	接続している機械番号、機種名を表示します。
2	コース	なし	コース名を表示します。
3	基本料金	なし	現在設定している基本料金を表示します。
4	運転時間	なし	コースの運転時間(合計)を表示します、
5	詳細	なし	詳細を選択することで、設定画面を表示します。
6	変更	なし	選択した機械の基本料金,乾燥時間を表示します。

■ 変更画面

基本料金、乾燥時間画面にて[変更]を選択することで、基本料金、乾燥時間の変更画面を表示します。

①更新 ②取消 ③閉じる

1号機 小型洗濯乾燥機 SF-124C

更新 取消 閉じる

コース	運転時間	基本料金	乾燥時間
洗乾多	60分00秒	900円 ▼	29分 ▼ 0秒 ▼
洗乾少	50分00秒	700円 ▼	21分 ▼ 0秒 ▼
洗濯	30分00秒	400円 ▼	一分一秒
乾燥	15分00秒	100円	14分 ▼ 0秒 ▼

④コース ⑤運転時間 ⑥基本料金 ⑦乾燥時間

[画面・操作アイコン説明]

No.	項目	範囲	説明
1	更新	なし	設定した基本料金、乾燥時間の更新をします。
2	取消	なし	変更した値を元に戻します。
3	閉じる	なし	設定画面を閉じます。
4	コース	なし	コース名を表示します。
5	運転時間	なし	コースの運転時間(合計)を表示します。
6	基本料金	100円~9,900円	基本料金を選択します。
7	乾燥時間	0分0秒~60分00秒	乾燥時間を選択します。

変更可能な項目は次の通りです。

洗濯機 :洗濯コースの基本料金

乾燥機 :基本料金での乾燥時間(冷却時間を除く)

洗濯乾燥機 :洗乾、洗濯コースの基本料金および乾燥コースの100円あたりの乾燥時間

5-2 割引設定

現在、接続している機械の割引設定を行うことができます。

割引は、割引条件+各号機での割引金額の組合せで設定します。

割引条件は5つまで設定できます。

各号機にて、どの割引条件を有効とするか、また有効とした割引条件で割引額を設定します。

割引条件は、日付の期間指定、曜日指定および日付指定(月に4日まで指定可能)と、

時刻の範囲指定の組合せになります。

(0時をまたがる指定は2つの条件を組み合わせてください)。

機械指定は、各号機でどの条件を有効にするかを指定し、その際の各コースの割引額を設定します。

割引設定の画面では、これら情報を一覧にて表示し、設定の変更を行うことができます。

③割引指定 ①設定 ⑥コース ⑦基本料金・基本時間 ⑧設定有無

②詳細 ④割引条件 ⑤機械番号/機種名

割引条件	割引条件		コース	基本料金 基本時間	設定有無								
	No 1	No 2			No 3								
1	期間指定	指定なし~指定なし	洗乾多	900円	100円		100円		100円		100円		100円
	日付/曜日	日月火木金土	洗乾少	700円	100円	無効	100円	無効	100円	無効	100円	無効	100円
	時間指定	22時~05時	洗濯	400円	100円		100円		100円		100円		100円
			乾燥	15分00秒	02分		02分		0分		0分		0分
2	期間指定	指定なし~指定なし	洗乾多	1,200円	100円		100円		100円		100円		100円
	日付/曜日	水	洗乾少	1,000円	100円	無効	100円	無効	100円	無効	100円	無効	100円
	時間指定	指定なし~指定なし	洗濯	800円	100円		100円		100円		100円		100円
			乾燥	12分00秒	02分		02分		0分		0分		0分
3	期間指定	指定なし~指定なし	洗乾多	1,200円	100円		100円		100円		100円		100円
	日付/曜日	指定なし	洗乾少	1,000円	100円	無効	100円	無効	100円	無効	100円	無効	100円
	時間指定	指定なし~指定なし	洗濯	800円	100円		100円		100円		100円		100円
			乾燥	12分00秒	02分		02分		0分		0分		0分
4	期間指定	指定なし~指定なし	洗乾多	1,200円	100円		100円		100円		100円		100円
	日付/曜日	指定なし	洗乾少	1,000円	100円	無効	100円	無効	100円	無効	100円	無効	100円
	時間指定	指定なし~指定なし	洗濯	800円	100円		100円		100円		100円		100円
			乾燥	12分00秒	02分		02分		0分		0分		0分
5	期間指定	2019年 7月 1日~2019年 7月31日	洗乾多	1,500円	100円		100円		100円		100円		100円
	日付/曜日	指定なし	洗乾少	1,200円	100円	無効	100円	無効	100円	無効	100円	無効	100円
	時間指定	指定なし~指定なし	洗濯	1,000円	100円		100円		100円		100円		100円
			乾燥	10分00秒	02分		02分		0分		0分		0分
			乾燥	12分00秒	02分		02分		0分		0分		0分
6	期間指定	指定なし~指定なし	洗乾多	1,500円	100円		100円		100円		100円		100円
	日付/曜日	指定なし	洗乾少	1,200円	100円	無効	100円	無効	100円	無効	100円	無効	100円
	時間指定	指定なし~指定なし	洗濯	1,000円	100円		100円		100円		100円		100円
			乾燥	10分00秒	02分		02分		0分		0分		0分
			乾燥	12分00秒	02分		02分		0分		0分		0分
			乾燥	12分00秒	02分	無効	02分	無効	02分	無効	02分	無効	02分

※下記の機種は、通信接続できない機械のため、割引設定ができません。
 ・乾燥機 CT-150G/250G
 ・布団洗濯機 CFW-320
 ・布団乾燥機 CFR-321G
 ・小型洗濯機 CW-70

[画面・操作アイコン説明]

No.	項目	範囲	説明
1	設定	なし	割引設定画面を表示します。
2	詳細	なし	詳細画面を表示します。
3	割引指定	なし	割引設定が指定しているか表示します。
4	割引条件	なし	現在設定している割引条件を表示します。
5	機械番号/機種名	なし	現在、接続している機械番号と機種名を表示します。
6	コース	なし	機械のコースを表示します。
7	基本料金・基本時間	なし	現在設定しているコースの基本料金・基本時間を表示します。
8	設定有無	なし	割引設定の有無状態を表示します。

■ 割引設定画面

一覧画面にて、[設定]ボタンを選択すると、割引設定画面を表示します。

この画面では、割引条件および各号機への割引適用を設定します。

割引は、割引の利用をする、しないの“割引指定”と、割引条件を指定する“割引条件”と、各号機への割引適用を指定する“機械指定”を設定します。

割引指定および割引条件の設定画面は以下の通りです。

[画面・操作アイコン説明]

No.	項目	範囲	説明
1	設定確認	なし	割引確認画面に移行します。
2	取消	なし	割引設定した内容を設定前の状態に戻します。
3	閉じる	なし	割引設定画面を閉じます。
4	割引指定	なし	割引指定を行います。
5	期間指定	なし	割引期間を指定できます。
6	曜日/日付	日曜日～土曜日	曜日指定を行います。
		1日～31日	日付指定を行います。4日まで指定できます。
7	時間指定	0時～23時	割引設定時刻を指定します。
8	金額/時間	0円～900円	割引金額を指定します。
		0分～9分	サービス時間を設定します。

1. 割引指定を“割引する”に設定することで、“割引条件”を設定できます。

2. 割引条件は“設定No.1”から“設定No.5”まであります。

各割引条件は、“期間指定”、“曜日/日付”、“時間指定”をそれぞれ設定できます。

設定をする場合は、“なし”から“あり”もしくは“曜日指定”/“日付指定”にすることで指定が可能となります。

期間指定の場合は、適用開始日と終了日を範囲指定します。

曜日の場合は、日曜日から土曜日で適用する曜日のチェックを入れます。

日付の場合は、1日から31日を最大で4日まで指定します。

時間の場合は、適用時間の開始と終了を範囲指定します。

※時間の範囲指定は日をまたぐことはありませんので、0時を超える割引を行う場合は、

○日 22時-24時 ○日 0時-5時と、2つの割引設定を設定してください。

3. 機械指定は、各号機への割引条件の適用有無と、

その金額・乾燥時間を設定できます。

各号機への適用有無および金額・乾燥時間設定は次ページを参照してください。

- ①機械番号/機種名 ②コース ③基本料金・基本時間 ④金額/時間 ⑤設定有無

3. 機械指定
割引セールを行う機械のコースにチェック(選択)してください。

機械番号/機種名	コース	基本料金 基本時間	設定有				
			設定No.1	設定No.2	設定No.3	設定No.4	設定No.5
1号機 小型洗濯乾燥機 SF-124C	洗乾多	900円	100円	100円	100円	100円	0円
	洗乾少	700円	100円	100円	100円	100円	0円
	洗濯	400円	100円	100円	100円	100円	0円
	乾燥	15分00秒	2分	2分	0分	0分	0分
2号機 中型洗濯乾燥機 SF-224C	洗乾多	1,200円	100円	100円	100円	100円	0円
	洗乾少	1,000円	100円	100円	100円	100円	0円
	洗濯	800円	100円	100円	100円	100円	0円
	乾燥	12分00秒	2分	2分	0分	0分	0分
3号機 中型洗濯乾燥機 SF-224C	洗乾多	1,200円	100円	100円	100円	100円	0円
	洗乾少	1,000円	100円	100円	100円	100円	0円
	洗濯	800円	100円	100円	100円	100円	0円
	乾燥	12分00秒	2分	2分	0分	0分	0分
4号機 中型洗濯乾燥機 SF-224C	洗乾多	1,200円	100円	100円	100円	100円	0円
	洗乾少	1,000円	100円	100円	100円	100円	0円
	洗濯	800円	100円	100円	100円	100円	0円
	乾燥	12分00秒	2分	2分	0分	0分	0分
5号機 大型洗濯乾燥機 SF-324C	洗乾多	1,500円	100円	100円	100円	100円	0円
	洗乾少	1,200円	100円	100円	100円	100円	0円
	洗濯	1,000円	100円	100円	100円	100円	0円
	乾燥	10分00秒	2分	2分	0分	0分	0分
6号機 中型乾燥機上段 CT-144W	乾燥	12分00秒	2分	2分	2分	2分	0分
7号機 中型乾燥機下段 CT-144W	乾燥	12分00秒	2分	2分	2分	2分	0分
8号機 中型乾燥機上段 CT-145W	乾燥	12分00秒	2分	2分	2分	2分	0分
9号機 中型乾燥機下段 CT-145W	乾燥	12分00秒	2分	2分	2分	2分	0分
10号機 大型乾燥機 CT-255G	乾燥	10分00秒	2分	2分	2分	2分	0分
21号機 スニーカーウォッシャー	洗濯	200円	0円	0円	0円	0円	0円
22号機 スニーカードライヤー	乾燥	20分00秒	0分	0分	0分	0分	0分

設定確認 取消

- ⑥設定確認 ⑦取消

[画面・操作アイコン説明]

No.	項目	範囲	説明
1	機械番号/機種名	なし	機械番号、機種名を表示します。
2	コース	なし	コース名を表示します。
3	基本料金・基本時間	なし	設定した基本料金、基本時間を表示します。
4	金額/時間	0円～5,900円	割引金額を設定します。
		0分～59分	乾燥時間を設定します。
5	設定有無	なし	割引設定の有無を選択します。
6	設定確認	なし	割引設定確認画面を表示します。
7	取消	なし	変更した値を取消します。

各号機への適用有無を設定します。

一覧表では、店舗にある機械を機械番号ごとに表示します。

それぞれの機種で使用可能なコースと、設定している基本料金(乾燥は基本時間)が表示され、適用時の各コースの割引額(乾燥の場合は追加時間)の設定をします。

割引を行う条件のチェックを付け、割引条件を設定します。

割引は設定した条件・機械(コース)でのみ適用されます。

割引条件は複数設定できますが、条件が重なった場合には、

それぞれの割引額(追加時間)が加算された形で適用されます。

ただし、基本料金から加算した割引額を差し引いた額が、

100円以下の場合、機械側で100円と認識します。

設定を終了後、画面下端にある[設定確認]ボタンを選択してください。

割引設定確認画面を表示します。

設定した内容を確認してください。

■ 割引設定確認画面

設定画面にて[設定確認]ボタンを選択すると、割引設定確認画面が表示されます。

この画面では、割引条件および各号機への適用状況が一覧で表示されます。

割引設定確認

割引条件 割引する

割引条件	
1 期間指定	指定なし～指定なし
日付/曜日	指定なし
時間指定	指定なし～指定なし
2 期間指定	指定なし～指定なし
日付/曜日	指定なし
時間指定	指定なし～指定なし
3 期間指定	指定なし～指定なし
日付/曜日	指定なし
時間指定	指定なし～指定なし
4 期間指定	指定なし～指定なし
日付/曜日	指定なし
時間指定	指定なし～指定なし
5 期間指定	指定なし～指定なし
日付/曜日	指定なし
時間指定	指定なし～指定なし

この内容でよろしいですか？

機械番号/機種名	コース	基本料金 基本時間	条件設定								
			No 1	No 2	No 3		No 4				
1号機 小型洗濯乾燥機 SF-124C	洗乾多	900円 100円	有効	100円	有効	100円	有効	100円	100円		
	洗乾少	700円 100円								100円	100円
	洗濯	400円 100円								100円	100円
2号機 中型洗濯乾燥機 SF-224C	洗乾多	1,200円 100円	有効	100円	有効	100円	有効	100円	100円		
	洗乾少	1,000円 100円								100円	100円
	洗濯	800円 100円								100円	100円
3号機 中型洗濯乾燥機 SF-224C	洗乾多	1,200円 100円	有効	100円	有効	100円	有効	100円	100円		
	洗乾少	1,000円 100円								100円	100円
	洗濯	800円 100円								100円	100円
4号機 中型洗濯乾燥機 SF-224C	洗乾多	1,200円 100円	有効	100円	有効	100円	有効	100円	100円		
	洗乾少	1,000円 100円								100円	100円
	洗濯	800円 100円								100円	100円
5号機 大型洗濯乾燥機 SF-324C	洗乾多	1,500円 100円	有効	100円	有効	100円	有効	100円	100円		
	洗乾少	1,200円 100円								100円	100円
	洗濯	1,000円 100円								100円	100円
6号機 中型乾燥機上段 CT-144W	乾燥	12分00秒 2分	有効	2分	有効	2分	有効	2分	2分		
7号機 中型乾燥機下段 CT-144W	乾燥	12分00秒 2分	有効	2分	有効	2分	有効	2分	2分		
8号機 中型乾燥機上段 CT-145W	乾燥	12分00秒 2分	有効	2分	有効	2分	有効	2分	2分		
9号機 中型乾燥機下段 CT-145W	乾燥	12分00秒 2分	有効	2分	有効	2分	有効	2分	2分		
10号機 大型乾燥機 CT-255G	乾燥	10分00秒 2分	有効	2分	有効	2分	有効	2分	2分		
21号機 スニーカーウォッシャー	洗濯	200円 0円	--	0円	--	0円	--	0円	0円		
22号機 スニーカードライヤー	乾燥	20分00秒 0分	--	0分	--	0分	--	0分	0分		

設定した内容に間違いがなければ[はい]を、設定を修正するには[いいえ]ボタンを選択します。

[いいえ]ボタンを選択すると、設定画面へ戻ります。

[はい]ボタンを押した際、各号機へ送信しますので、しばらく時間がかかります。

送信時に機械と通信ができなかった場合には、サーバ内に情報が保持され、1日に1度、定期的には送信します。

■ 割引設定正常終了画面

各号機への送信が終了すると、次の画面を表示します。

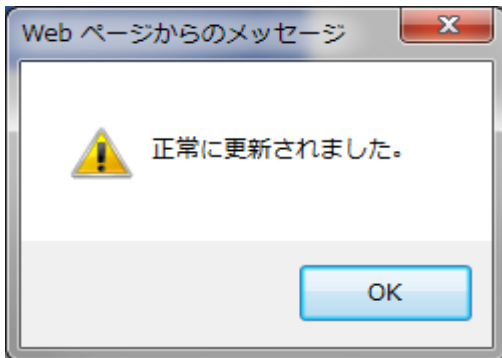

[OK]ボタンを選択すると、割引設定の一覧表示画面へ戻ります。

■ 詳細画面

一覧画面にて[詳細]ボタンを選択すると、詳細画面を表示します。

詳細画面では、割引設定の適用状況をカレンダー上で確認できます。

<前の月
2017年1月
次の月>

日	月	火	水	木	金	土
1	2	3	4	5	6	7
8	9	10	11	12	13	14
15	16	17	18	19	20	21
22	23	24	25	26	27	28
29	30	31				

1号機
2号機
3号機
4号機
5号機
6号機
次頁>

1号機 小型洗濯乾燥機 SF-124C 2017年1月27日

時刻	洗濯多	洗濯少	洗濯	乾燥
0時	100円	100円	100円	-
1時	100円	100円	100円	-
2時	100円	100円	100円	-
3時	100円	100円	100円	-
4時	100円	100円	100円	-
5時	100円	100円	100円	-
6時	100円	100円	100円	-
7時	100円	100円	100円	-
8時	100円	100円	100円	-
9時	100円	100円	100円	-
10時	100円	100円	100円	-
11時	100円	100円	100円	-
12時	100円	100円	100円	-
13時	100円	100円	100円	-
14時	100円	100円	100円	-
15時	100円	100円	100円	-
16時	100円	100円	100円	-
17時	100円	100円	100円	-
18時	100円	100円	100円	-
19時	100円	100円	100円	-
20時	100円	100円	100円	-
21時	100円	100円	100円	-
22時	100円	100円	100円	-
23時	100円	100円	100円	-
24時	100円	100円	100円	-
25時	100円	100円	100円	-
26時	100円	100円	100円	-
27時	100円	100円	100円	-
28時	100円	100円	100円	-
29時	100円	100円	100円	-
30時	100円	100円	100円	-
31時	100円	100円	100円	-

割引が適用されてる日付(ピンク)

現在表示中の日付(オレンジ)

表示する機械番号

表示している機械のコース別・時間帯別割引額

割引条件が重なって適用している場合、その時間帯の表示がピンク色になり、“割重”と表示されます。

時刻	洗濯多	洗濯少
0時	割重 300円	100円
1時	割重 300円	100円
2時	割重 300円	100円
3時	100円	100円
4時	100円	100円
5時	100円	100円

5-3 パスワード

現在、設定されているパスワードを、変更できます。

パスワードの変更が可能なIDは、オーナーID、サブID、第3者管理IDの3つです。

遠隔返金IDは変更できません。

遠隔返金IDのパスワード変更を行う場合、弊社もしくは最寄りの代理店にご連絡ください。

各IDは、システム導入時に予め設定されていて、変更はできません。

5-4 オプションの設定機器

オプション機器の設定では、ハローコールシステムの設定をします。

ハローコールシステムでは、オーナー情報、電話呼び出し設定の変更をします。

TOSCI ネット店舗管理システム 2019年09月11日 10:47 お問い合わせ ログアウト

トップページ 売上稼動情報 機器操作 **設定・変更** 機器管理

●基本料金・乾燥時間 ●割引設定 ●パスワード ●**オプションの機器設定**

オプションの機器設定

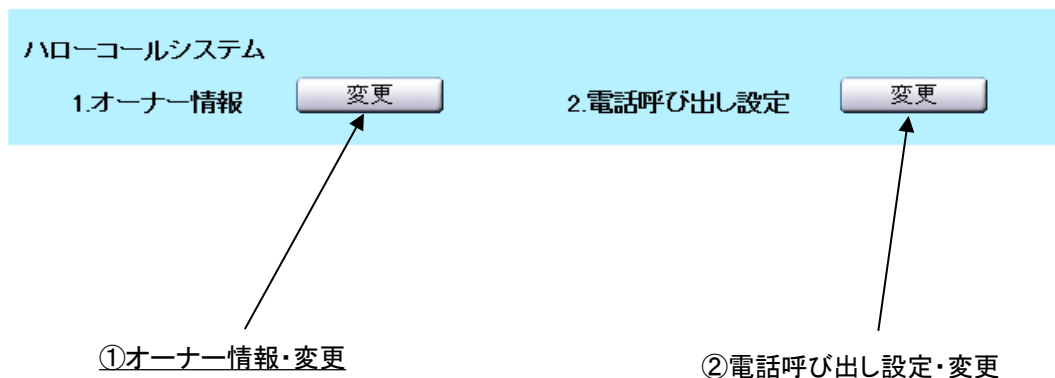

[画面・操作アイコン説明]

No.	項目	範囲	説明
1	オーナー情報・変更	なし	オーナー設定画面を表示します。
2	電話呼び出し設定・変更	なし	システム設定画面を表示します。

5-4-1 ハローコールシステム

■ オーナー情報

ハローコールシステムで使用する暗証番号、第1電話番号、第2電話番号、店名の変更ができます。

※この設定で変更した暗証番号は、TSC-100でも適用されます。

③第2電話番号 ②第1電話番号 ①暗証番号設定 ⑦閉じる

ハローコールシステムがオプションで装備されている時、有効になります。

1: 暗証番号設定(4桁)
暗証番号を、0000～9999までの半角数字でご記入下さい。

2: 第1電話番号
連絡先電話番号は、0312345678のように半角数字でご記入下さい。

3: 第2電話番号
※ 連絡先の電話番号をもう1つ追加したい場合、第2電話番号にご記入下さい。
連絡先電話番号は、0312345678のように半角数字でご記入下さい。

4: 店名設定
店名は、28文字までの半角文字でご記入下さい。

登録 取消

④店名設定 ⑤登録 ⑥取消

[画面・操作アイコン説明]

No.	項目	範囲	説明
1	暗証番号	0000～9999	ハローコール、TSC-100で使用するオーナー暗証番号です。
2	第1電話番号	10、11桁の電話番号	エラー発生時の連絡先電話番号です。
3	第2電話番号	10、11桁の電話番号	エラー発生時の第2連絡先電話番号です。
4	店名設定	28文字以内の半角英数字	ハローコールの音声案内で使用します。
5	登録	なし	オーナー設定で変更したデータを登録します。
6	取消	なし	オーナー設定で変更したデータを取消します。
7	閉じる	なし	オーナー設定画面を閉じます。

☆ オーナー情報の詳細説明

オーナー情報は、ハローコールシステムがオプション装備されている時に有効です。
ハローコールシステムがない場合、この設定は無効になります。

1. 暗証番号設定 (設定範囲:0000～9999)

この暗証番号は、電話で売上情報サービスを聞く時、
TSC-100でシステム設定を行う時に使用される暗証番号です。

2. 第1電話番号設定

この電話番号は、店内に設置されている機械などにエラーが発生した時に、
音声でエラー発生したことを連絡するために使用される電話番号です。
電話番号登録されていない場合は、エラーが発生しても連絡を行いません。
電話番号登録は、10桁(市外局番含む一般電話)、11桁(携帯電話)以外のみ登録できます。
また、0120(フリーダイヤル)、0990(災害募金サービス)は登録できません。

3. 第2電話番号設定

この電話番号は、店内に設置されている機械などにエラーが発生した時に、
音声でエラー発生したことを連絡するために使用される電話番号です。
第1電話番号が登録されている時は、第1電話番号に電話信後、第2電話番号に発信を行います。
電話番号登録されていない場合は、エラーが発生しても連絡を行いません。
電話番号登録は、10桁(市外局番含む一般電話)、11桁(携帯電話)以外のみ登録できます。
また、0120(フリーダイヤル)、0990(災害募金サービス)は登録できません。

4. 店名設定 (28文字以内の半角文字)

店名設定は、ハローコールシステムの音声案内(ハローサービス、空き情報など)で使われます。
この設定を変更することで、音声案内で発声する店名を変更できます。

■ 電話呼び出し設定

ハローコールシステムで使用する終了前・終了コール、終了前コール時間、リダイヤル回数の設定を行います。

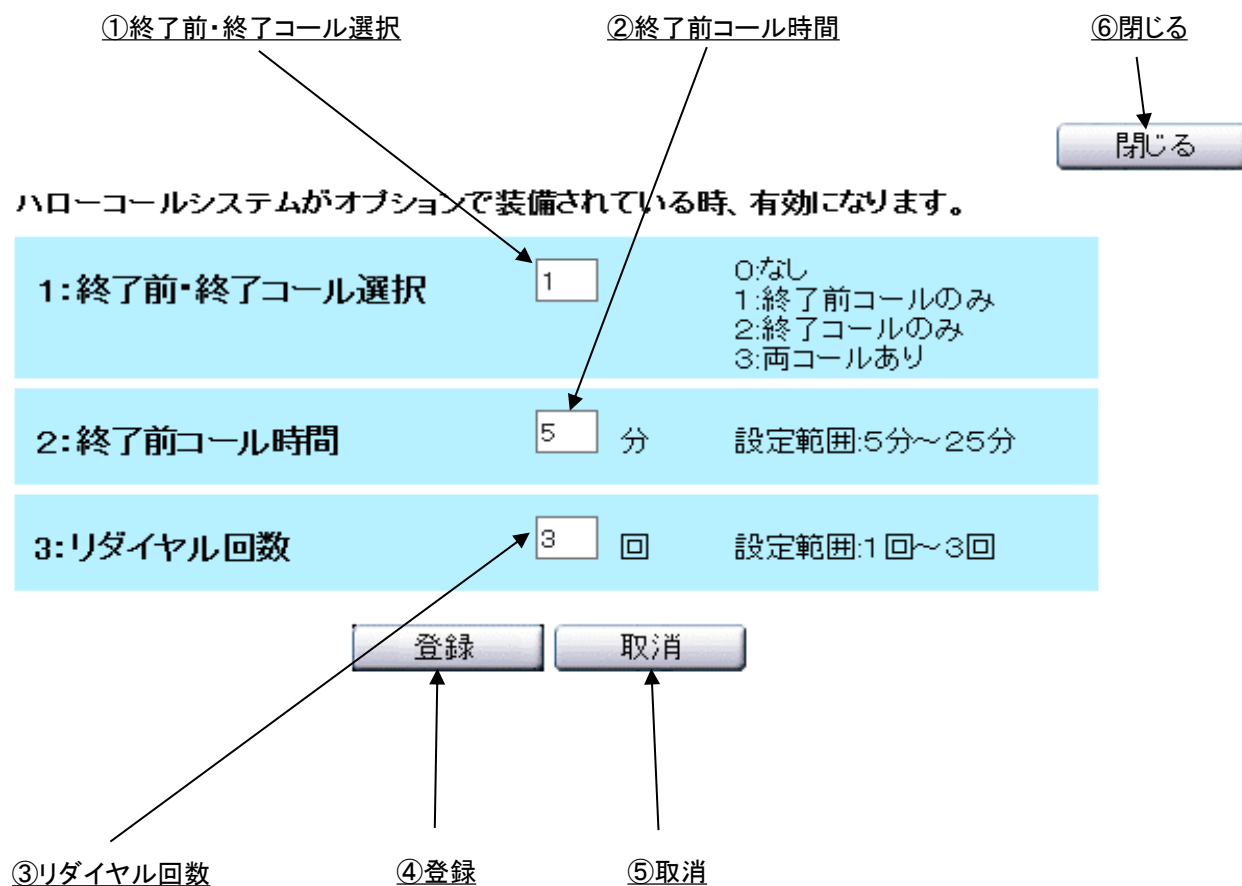

[画面・操作アイコン説明]

No.	項目	範囲	説明
1	終了前・終了コール選択	0:なし 1:終了前コールのみ 2:終了コールのみ 3:両コール	終了前コール、終了コールの選択を行います。
2	終了前コール時間	5分～25分	終了前コール時間を設定します。
3	リダイヤル回数	1回～3回	不着信できない時のリダイヤル回数を設定します。
4	登録	なし	システム設定で変更したデータを登録します
5	取消	なし	システム設定で変更したデータを取消します
6	閉じる	なし	システム設定画面を閉じます。

◎ 電話呼び出し設定の詳細説明

電話呼び出し設定は、ハローコールシステムがオプション装備されている時に有効です。
ハローコールシステムがない場合、この設定は無効になります。

1. 終了前コール・終了コール選択

ハローサービスで、終了前コール、終了コールそれぞれの発信選択を行います。

- 0: なし ……ハローサービスなし
- 1: 終了前コール ……終了前コールのみ有効
- 2: 終了コール ……終了コールのみ有効
- 3: 両コールあり ……終了前コール、終了コールを有効。

2. 終了前コール時間(設定範囲:5分～25分) 初期設定:5分

ハローサービスで終了前コールを連絡する時間を設定します。

残り時間が、設定している時間を下回ったら、ハローサービスで登録している電話番号に終了前コールを行います。

コール内容 :おはようございます。(こんにちは, こんばんは)お洗濯ものの仕上がりが、
あとX分ですご準備ください。

3. リダイヤル回数(設定範囲:1回～3回)

ハローサービスで登録されている電話番号に発信した際、通話中などで着信できない場合に
再発信する回数を設定します。

6. 機器管理

機器管理には、日常点検、機器情報、精算機情報の3つの項目があります。

日常点検

TOSCI ネット店舗管理システム 2019年09月11日 10:54 [お問い合わせ](#) [ログアウト](#)

[トップページ](#)
[売上稼働情報](#)
[機器操作](#)
[設定・変更](#)
[機器管理](#)

[● 日常点検](#)
[● 機器情報](#)
[● 精算機情報](#)

[リフトフィルター点検](#)
[グリス点検](#)
[オイル点検](#)

点検の設定		全て実施		
機械番号/機種名	ファン稼働時間	前回の掃除日	実施	
1号機 小型洗濯乾燥機 SF-124C	80時間39分	2019年01月01日	実施	
2号機 中型洗濯乾燥機 SF-224C	84時間00分	2019年07月24日	実施	
3号機 中型洗濯乾燥機 SF-224C	75時間36分	2019年07月24日	実施	
4号機 中型洗濯乾燥機 SF-224C	68時間18分	2019年07月24日	実施	
5号機 大型洗濯乾燥機 SF-324C	84時間00分	2019年07月24日	実施	
6号機 中型乾燥機上段 CT-144W	84時間00分	2019年07月24日	実施	
7号機 中型乾燥機下段 CT-144W	84時間00分	2019年07月24日	実施	
8号機 中型乾燥機上段 CT-145W	84時間00分	2019年07月24日	実施	
9号機 中型乾燥機下段 CT-145W	84時間00分	2019年07月24日	実施	
10号機 大型乾燥機 CT-255G	23時間30分	2019年09月06日	実施	
21号機 スニーカーウォッシャー	--	--	--	
22号機 スニーカードライヤー	--	--	--	

機器情報

TOSCI ネット店舗管理システム 2019年09月11日 11:03 [お問い合わせ](#) [ログアウト](#)

[トップページ](#)
[売上稼働情報](#)
[機器操作](#)
[設定・変更](#)
[機器管理](#)

[● 日常点検](#)
[● 機器情報](#)
[● 精算機情報](#)

機械情報

取扱説明書一覧へ ID:TOSNET Password:TOSCI
 クリックすると、機械の取扱説明書一覧が表示されます。

取扱説明書は、アドビ社のAdobe Reader でご覧ください。
 ※ Adobe Readerのバージョンによって、ファイルが正しく表示されないことがあります。
 正しく表示されない場合は、最新のAdobe Readerをインストールしてください。

精算機情報

TOSCI ネット店舗管理システム 2019年09月11日 11:05 [お問い合わせ](#) [ログアウト](#)

[トップページ](#)
[売上稼働情報](#)
[機器操作](#)
[設定・変更](#)
[機器管理](#)

[● 日常点検](#)
[● 機器情報](#)
[● 精算機情報](#)

精算機情報

取得日時 2019年08月29日09時36分 ~ 2019年09月11日11時05分現在

[情報更新](#)

【集金関連】

釣銭保有枚数		金庫保有枚数	
金種	枚数	金種	枚数
10円	70枚	10円	60枚
50円	65枚	50円	20枚
100円	70枚	100円	110枚
500円	44枚	500円	1枚
SUB100	70枚	1000円	183枚
釣銭合計金額	39,950円	金庫合計金額	196,100円

【センサー情報】

センサー	状況
コインメック	正常
ビルバリ	正常
硬貨金庫	正常
ドア	クローズ
ドア鍵	クローズ
プリンター	正常
カード機器	正常
盗難	正常
停電	正常

【カード情報】

保有枚数	167枚	販売枚数	33枚
------	------	------	-----

6-1 日常点検

日常点検には、リントフィルター点検、グリス点検、オイル点検があります。

それぞれ、設定した時間、日に到達した時、トップページにアイコンを表示し、点検をお知らせします。

TOSCI ネット店舗管理システム
2019年09月11日 11:07
お問い合わせ [ログアウト](#)

トップページ
売上稼働情報
機器操作
設定・変更
機器管理

コインランドリー どんふいん 伊豆の国店

本日の天気・曇り時々晴れ
機器チェック

店舗情報
正常に動作しています。

店舗売上情報

本日の店舗売上金額	9,400 円
今月の累計売上金額	213,500 円

一括データ保存
データ自動転送

機械番号	稼働状況	残り	機種名	異常時の内容	本日の売上金額
1号機					800 円
2号機					1,200 円
3号機					0 円
4号機					1,200 円
5号機					1,500 円
6号機	運転	0 分	中型乾燥機上段 CT-144W		900 円
7号機	空き	0 分	中型乾燥機下段 CT-144W		200 円
8号機	運転	15 分	中型乾燥機上段 CT-145W		1,800 円
9号機	空き	0 分	中型乾燥機下段 CT-145W		300 円
10号機	運転	11 分	大型乾燥機 CT-255G		1,500 円
21号機	空き	0 分	スニーカーウォッシャー		0 円
22号機	空き	0 分	スニーカードライヤー		0 円

点検が必要な時は、
 トップページにアイコンで表示されます。
 アイコンをクリックすると、
 クリックされた点検画面に移動します。

6-1-1 リントフィルター点検

リントフィルターの点検確認を行います。設定した稼動時間(ファン稼動時間)に到達すると、稼動時間欄の背景色が黄色になり、リントフィルターの点検をお知らせします。

①点検の設定 ③機械番号/機種名 ④ファン稼動時間 ②全て実施

●日常点検 ●機器情報 ●精算機情報

リントフィルター点検 グリス点検 オイル点検

点検の設定 全て実施

機械番号/機種名	ファン稼動時間	前回の掃除日	実施
1号機 小型洗濯乾燥機 SF-124C	80時間39分	2019年01月01日	実施
2号機 中型洗濯乾燥機 SF-224C	84時間00分	2019年07月24日	実施
3号機 中型洗濯乾燥機 SF-224C	75時間36分	2019年07月24日	実施
4号機 中型洗濯乾燥機 SF-224C	68時間18分	2019年07月24日	実施
5号機 大型洗濯乾燥機 SF-324C	84時間00分	2019年07月24日	実施
6号機 中型乾燥機上段 CT-144W	84時間00分	2019年07月24日	実施
7号機 中型乾燥機下段 CT-144W	84時間00分	2019年07月24日	実施
8号機 中型乾燥機上段 CT-145W	84時間00分	2019年07月24日	実施
9号機 中型乾燥機下段 CT-145W	84時間00分	2019年07月24日	実施
10号機 大型乾燥機 CT-255G	23時間30分	2019年09月06日	実施
21号機 スニーカーウォッシャー	--	--	--
22号機 スニーカードライヤー	--	--	--

⑤前回の掃除日 ⑥実施

[画面・操作アイコン説明]

No.	項目	範囲	説明
1	点検の設定	なし	リントフィルター点検の設定画面を表示します。
2	全て実施	なし	接続している機械全ての稼動時間をクリアします。
3	機械番号/機種名	なし	現在、接続している機械の機械番号と機種名を表示します。
4	ファン稼動時間	なし	ファン稼動時間(累積時間)を表示します。
5	前回の掃除日	なし	前回、クリア(掃除)した日付を表示します。
6	実施	なし	選択した機械の稼動時間をクリアします。

※ ファン稼動時間(累積)により、リントフィルター点検を告知しています。

乾燥する品物の量、種類により、リントフィルターに付着するリントの量は異なります。

目安としてご利用ください。

■ リントフィルター点検の設定画面

リントフィルター点検画面にて、[点検の設定]ボタンを選択した時に表示します。

①点検確認なし ②稼働時間による点検確認 ④取消 ⑥初期設定に戻す ⑤閉じる

③更新

リントフィルター点検の設定

点検確認なし
 ファン稼働時間による点検確認

更新 取消 初期設定に戻す

機械番号/機種名	ファン稼働時間
1号機 小型洗濯乾燥機 SF-124C	24時間 00分 毎
2号機 中型洗濯乾燥機 SF-224C	24時間 00分 毎
3号機 中型洗濯乾燥機 SF-224C	24時間 00分 毎
4号機 中型洗濯乾燥機 SF-224C	24時間 00分 毎
5号機 大型洗濯乾燥機 SF-324C	24時間 00分 毎
6号機 中型乾燥機上段 CT-144W	24時間 00分 毎
7号機 中型乾燥機下段 CT-144W	24時間 00分 毎
8号機 中型乾燥機上段 CT-145W	24時間 00分 毎
9号機 中型乾燥機下段 CT-145W	24時間 00分 毎
10号機 大型乾燥機 CT-255G	24時間 00分 毎
21号機 スニーカーウォッシャー	--
22号機 スニーカードライヤー	--

※ リントフィルター点検は、設定したファン稼働時間に到達した時、警告表示します。

⑦ファン稼働時間

[画面・操作アイコン説明]

No.	項目	範囲	説明
1	点検確認なし	なし	リントフィルターの点検を行いません。
2	ファン稼働時間による点検確認	なし	リントフィルターの点検を行います。
3	更新	なし	設定した稼働時間に更新します。
4	取消	なし	更新する前の値に戻します。
5	閉じる	なし	接待画面を閉じます。
6	初期設定値に戻す	なし	稼働時間を初期設定値に戻します。
7	ファン稼働時間	0時間00分～50時間59分	設定しているファン稼働時間を表示します。

※ ファン稼働時間を、0時間00分に設定することで、
設定した機械のリントフィルター点検を行いません。

6-1-2 グリス点検

グリスの点検確認を行います。設定した日(前回の補給日からの経過日数)に到達すると、経過日数欄の背景色が黄色になり、グリスの点検をお知らせします。

①点検の設定 ③機械番号/機種名 ④経過日数 ②全て実施

TOSCI ネット店舗管理システム 2019年09月11日 11:19 お問い合わせ ログアウト

トップページ 売上稼動情報 機器操作 設定・変更 機器管理

●日常点検 ●機器情報 ●精算機情報

リフトフィルター点検 **グリス点検** オイル点検

点検の設定 全て実施

機械番号/機種名	経過日数	前回の補給日	実施
1号機 小型洗濯乾燥機 SF-124C	34日	2019年01月01日	実施
2号機 中型洗濯乾燥機 SF-224C	142日	2019年04月19日	実施
3号機 中型洗濯乾燥機 SF-224C	142日	2019年04月19日	実施
4号機 中型洗濯乾燥機 SF-224C	142日	2019年04月19日	実施
5号機 大型洗濯乾燥機 SF-324C	142日	2019年04月19日	実施
6号機 中型乾燥機上段 CT-144W	--	--	--
7号機 中型乾燥機下段 CT-144W	--	--	--
8号機 中型乾燥機上段 CT-145W	54日	2019年07月16日	実施
9号機 中型乾燥機下段 CT-145W	66日	2019年07月04日	実施
10号機 大型乾燥機 CT-255G	54日	2019年07月16日	実施
21号機 スニーカーウォッシャー	--	--	--
22号機 スニーカードライヤー	--	--	--

・グリスの補給方法について
ID:TOSNET Password:TOSFI

⑤前回の補給日 ⑥実施

[画面・操作アイコン説明]

No.	項目	範囲	説明
1	点検の設定	なし	グリス点検の設定画面を表示します。
2	全て実施	なし	接続している機械全ての経過日数をクリアします。
3	機械番号/機種名	なし	現在、接続している機械番号と機種名を表示します。
4	経過日数	なし	前回補給した日からの経過日数を表示します。
5	前回の補給日	なし	前回、クリア(補給)した日付を表示します。
6	実施	なし	選択した機械の経過日数をクリアします。

■ グリス点検の設定画面

グリス設定画面にて、[点検の設定]ボタンを選択した時に表示します。

①点検確認なし ②経過日数による点検確認 ④取消 ⑥初期設定に戻す ⑤閉じる

③更新

グリス点検の設定

点検確認なし

経過日数による点検確認

更新 取消 初期設定に戻す

機械番号/機種名	経過日数
1号機 小型洗濯乾燥機 SF-124C	365日 ▼
2号機 中型洗濯乾燥機 SF-224C	365日 ▼
3号機 中型洗濯乾燥機 SF-224C	365日 ▼
4号機 中型洗濯乾燥機 SF-224C	365日 ▼
5号機 大型洗濯乾燥機 SF-324C	365日 ▼
6号機 中型乾燥機上段 CT-144W	--
7号機 中型乾燥機下段 CT-144W	--
8号機 中型乾燥機上段 CT-145W	365日 ▼
9号機 中型乾燥機下段 CT-145W	365日 ▼
10号機 大型乾燥機 CT-255G	365日 ▼
21号機 スニーカーウォッシャー	--
22号機 スニーカードライヤー	--

※ グリス点検は、グリスを補給した日から設定した経過日数を経過した時警告表示します。

⑦経過日数

No.	項目	制限	説明
1	点検確認なし	なし	グリスの点検を行いません。
2	経過日数による点検確認	なし	グリスの点検を行います。
3	更新	なし	設定された経過日数に更新します。
4	取消	なし	更新される前の値に戻します。
5	閉じる	なし	接待画面を閉じます。
6	初期設定値に戻す	なし	経過日数を初期設定値に戻します。
7	経過日数	0日~365日	設定されている経過日数を表示します。

※ 経過日数を、0日に設定することで、
設定した機械のグリス点検を行いません。

6-1-3 オイル点検

オイルの点検確認を行います。設定した日(前回の交換日からの経過日数)に到達すると、経過日数欄の背景色が黄色になり、オイルの点検をお知らせします。

①点検の設定 ③機械番号/機種名 ④経過日数 ②全て実施

TOSCI ネット店舗管理システム 2019年09月11日 11:27 お問い合わせ ログアウト

トップページ 売上稼動情報 機器操作 設定・変更 **機器管理**

●日常点検 ●機器情報 ●精算機情報

リフトフィルター点検 グリス点検 **オイル点検**

点検の設定 全て実施

機械番号/機種名	経過日数	前回の交換日	実施
1号機 小型洗濯乾燥機 SF-124C	0日	2019年09月11日	実施
2号機 中型洗濯乾燥機 SF-224C	345日	2018年01月01日	実施
3号機 中型洗濯乾燥機 SF-224C	81日	2019年01月01日	実施
4号機 中型洗濯乾燥機 SF-224C	318日	2018年01月01日	実施
5号機 大型洗濯乾燥機 SF-324C	74日	2019年01月01日	実施
6号機 中型乾燥機上段 CT-144W	--	--	--
7号機 中型乾燥機下段 CT-144W	--	--	--
8号機 中型乾燥機上段 CT-145W	--	--	--
9号機 中型乾燥機下段 CT-145W	--	--	--
10号機 大型乾燥機 CT-255G	--	--	--
21号機 スニーカーウォッシャー	--	--	--
22号機 スニーカードライヤー	--	--	--

・オイルの交換方法について
ID:TOSNET Password:TOSCI

⑤前回の交換日 ⑥実施

[画面・操作アイコン説明]

No.	項目	範囲	説明
1	点検の設定	なし	オイル点検の設定画面を表示します。
2	全て実施	なし	接続している機械全ての経過日数をクリアします。
3	機械番号/機種名	なし	現在、接続している機械番号と機種名を表示します。
4	経過日数	なし	前回交換した日からの経過日数を表示します。
5	前回の交換日	なし	前回、クリア(交換)した日付を表示します。
6	実施	なし	選択した機械の経過日数をクリアします。

■ オイル点検の設定画面

オイル点検の点検確認画面にて、[点検の設定]ボタンを選択した時に表示します。

①点検確認なし ②経過日数による点検確認 ④取消 ⑥初期設定に戻す ⑤閉じる

オイル点検の設定

③更新

点検確認なし
経過日数による点検確認

更新 取消 初期設定に戻す

機械番号/機種名	経過日数
1号機 小型洗濯乾燥機 SF-124C	365日
2号機 中型洗濯乾燥機 SF-224C	365日
3号機 中型洗濯乾燥機 SF-224C	365日
4号機 中型洗濯乾燥機 SF-224C	365日
5号機 大型洗濯乾燥機 SF-324C	365日
6号機 中型乾燥機上段 CT-144W	--
7号機 中型乾燥機下段 CT-144W	--
8号機 中型乾燥機上段 CT-145W	--
9号機 中型乾燥機下段 CT-145W	--
10号機 大型乾燥機 CT-255G	--
21号機 スニーカーウォッシャー	--
22号機 スニーカードライヤー	--

※ オイル点検は、オイルを交換した日から設定した経過日数を経過した時警告表示します。

⑦経過日数

No.	項目	範囲	説明
1	点検確認なし	なし	オイルの点検を行いません。
2	経過日数による点検確認	なし	オイルの点検を行います。
3	更新	なし	設定した経過日数に更新します。
4	取消	なし	更新する前の値に戻します。
5	閉じる	なし	接待画面を閉じます。
6	初期設定値に戻す	なし	経過日数を初期設定値に戻します。
7	経過日数	0日~365日	設定している経過日数を表示します。

※ 経過日数を、0日に設定することで、
設定した機械のグリス点検を行いません。

6-2 機器情報

機械の取扱説明書一覧を表示します。

①取扱説明書一覧へ

取扱説明書一覧へ ID:TOSNET Password:TOSEI
クリックすると、機械の取扱説明書一覧が表示されます。

取扱説明書は、アドビ社のAdobe Reader でご覧ください。
※ Adobe Readerのバージョンによって、ファイルが正しく表示されないことがあります。
正しく表示されない場合は、最新のAdobe Readerをインストールしてください。

[画面・操作アイコン説明]

No.	項目	範囲	説明
1	取扱説明書一覧へ	なし	パスワード確認画面を表示します。

6-2-1 取扱説明書

当社が現在(2018年05月27日現在)販売している機械の取扱説明書を、電子データ(PDF)で取得できます。

TOSEI

株式会社 **TOSEI**

取扱説明書

洗濯乾燥機

- ▶ [SF-124C \(2.2MB\)](#)
- ▶ [SF-224C \(2.2MB\)](#)
- ▶ [SF-324C \(2.2MB\)](#)
- ▶ [SF-122CN,SF-222CN,SF-322CN \(1.6MB\)](#)
- ▶ [SF-122C \(1.3MB\)](#)
- ▶ [SF-222C \(1.3MB\)](#)
- ▶ [SF-322C \(1.3MB\)](#)
- ▶ [SF-120C \(1.9MB\)](#)
- ▶ [SF-220C \(2.5MB\)](#)
- ▶ [SF-320C \(2.2MB\)](#)
- ▶ [SK-120C\(F\) \(1.9MB\)](#)
- ▶ [SK-220C\(F\) \(0.9MB\)](#)
- ▶ [SK-320C\(F\) \(1.0MB\)](#)

乾燥機

- ▶ [CT-144G,CT-254G \(1.6MB\)](#)
- ▶ [CT-144W \(1.5MB\)](#)
- ▶ [CT-143G,CT-253G \(0.9MB\)](#)
- ▶ [CT-143W \(0.9MB\)](#)
- ▶ [CT-142G \(1.1MB\)](#)
- ▶ [CT-142W \(1.2MB\)](#)
- ▶ [CT-141W\(1.5MB\)](#)
- ▶ [CT-141G\(1.7MB\)](#)
- ▶ [CT-251G\(1.7MB\)](#)
- ▶ [CT-150G\(1.0MB\)](#)
- ▶ [CT-250G\(0.4MB\)](#)

洗濯機

- ▶ [CW-122 \(1.4MB\)](#)
- ▶ [CW-222 \(1.4MB\)](#)
- ▶ [CW-121 \(1.1MB\)](#)
- ▶ [CW-221 \(1.1MB\)](#)

ふとん洗濯機

- ▶ [FW-220 \(1.1MB\)](#)

6-3 精算機情報

集中精算機のステータス情報確認を行います。

精算機の各種情報(釣銭保有枚数、金庫保有枚数、保有枚数、販売枚数、各センサー情報)を表示します。

①取得日時 ③釣銭保有枚数 ④金庫保有枚数 ②情報更新

TOSCI ネット店舗管理システム 2019年09月11日 12:20 お問い合わせ ログアウト

トップページ 売上稼動情報 機器操作 設定・変更 機器管理

● 日常点検 ● 機器情報 ● 精算機情報

精算機情報

取得日時 2019年08月29日09時36分 ~ 2019年09月11日12時20分現在 情報更新

【集金関連】

釣銭保有枚数		金庫保有枚数	
金種	枚数	金種	枚数
10円	70枚	10円	60枚
50円	65枚	50円	20枚
100円	70枚	100円	110枚
500円	44枚	500円	1枚
SUB100	70枚	1000円	183枚
釣銭合計金額	39,950円	金庫合計金額	196,100円

【センサー情報】

センサー	状況
コインメック	正常
ビルバリ	正常
硬貨金庫	正常
ドア	クローズ
ドア鍵	クローズ
プリンター	正常
カード機器	正常
盗難	正常
停電	正常

【カード情報】

保有枚数	販売枚数
167枚	33枚

⑤保有枚数 ⑥販売枚数 ⑦センサー情報

[画面・操作アイコン説明]

No.	項目	範囲	説明
1	取得日時	なし	前回集金して日時から現時点の情報を取得した日時を表示します。
2	情報更新	なし	精算機の情報を更新します。
3	釣銭保有枚数	なし	釣銭保有枚数を表示します。
4	金庫保有枚数	なし	金庫保有枚数を表示します。
5	保有枚数	なし	カード保有枚数を表示します。
6	販売枚数	なし	カード販売枚数を表示します。
7	センサー情報	なし	精算機のセンサー情報を表示します。

■ 精算機からステータス情報を取得できない場合

精算機からステータス情報を取得できない場合、下記画面を表示します。

取得できない場合、少し時間を空けてから再度取得してください。

TOSCI ネット店舗管理システム 2018年02月19日 12:03 お問い合わせ ログアウト

トップページ 売上稼働情報 機器操作 設定・変更 機器管理

● 日常点検 ● 機器情報 ● 精算機情報

精算機情報

取得日時	精算機の情報を取得できません。
------	-----------------

情報更新

【集金関連】

釣銭保有枚数		金庫保有枚数	
金種	枚数	金種	枚数
10円	枚	10円	枚
50円	枚	50円	枚
100円	枚	100円	枚
500円	枚	500円	枚
SUB100	枚	1000円	枚
釣銭合計金額	円	金庫合計金額	円

【センサー情報】

センサー	状況
コインメック	
ビルバリ	
硬貨金庫	
ドア	
ドア鍵	
プリンター	
カード機器	
盗難	
停電	

【カード情報】

保有枚数	枚	販売枚数	枚
------	---	------	---

※ ステータス情報を取得できない場合、以下を確認してください。

- ・精算機操作中(ホーム画面, 機械選択画面以外が表示されている時)
- ・精算機の電源が入っていない。
- ・精算機の故障

7. その他

7-1 お問い合わせ

お問い合わせアイコンを選択することで、TOSEIの連絡先を表示します。

拠点所在地	概要と沿革	環境活動	採用情報	拠点一覧	各種認証	資材調達
本店	〒141-0022 東京都品川区東五反田1-24-2 東五反田1丁目ビル2階 TEL : 03-6422-7280			MAP		
静岡工場	〒410-2325 静岡県伊豆の国市中島244 TEL : 0558-76-2270			MAP		
営業本部	〒141-0022 東京都品川区東五反田1-24-2 東五反田1丁目ビル2階 TEL : 03-6422-7280			MAP		
東京支社	〒141-0022 東京都品川区東五反田1-24-2 東五反田1丁目ビル2階 TEL : 03-6422-7290			MAP		
東北営業所	〒984-0012 宮城県仙台市若林区六丁の目中町18-15 番五六丁の目ビル1階 TEL : 022-288-1021			MAP		
中部支店	〒465-0035 愛知県名古屋市長区豊が丘58 TEL : 052-772-3988			MAP		
関西支店	〒564-0051 大阪府吹田市豊津町30-28 TEL : 06-6338-9601			MAP		

※ 2019年09月現在の各支社店のサービス対応連絡先電話番号です。

また、Webからもお問い合わせできます。

新規お取引、セミナー、資料請求など
お気軽にお問い合わせください。

お問い合わせフォーム

セミナー、資料請求等に関する電話お問い合わせ

☎ 0120-002-490
9:00 - 17:45 (土日祝・休業日を除く)

ご使用製品に関するお問い合わせ

☎ 0120-557-338
9:00 - 18:00 (土日祝・休業日を除く)

株式会社 TOSEI

製品情報
- コインランドリー機器
- ホームクリーニング機器
- 施設向け洗濯設備機器
- 真空包装機
- カタログ・取扱説明書

企業情報
新着情報
コインランドリー店舗情報
- エリア別
- 直営店

労働安全衛生法に基づく事業者の法的義務について
個人情報保護方針 | 免責事項 | サイトマップ

© TOSEI CORPORATION. All Rights Reserved.

株式会社TOSEIホームページ

<http://www.tosei-corporation.co.jp/>

7-2 データ自動転送

データ自動転送機能を使用すると、店舗売上データ、トラブル情報のメール送信および店舗稼働データのFTPサーバー送信ができます。

データ自動転送ボタンを選択すると、選択画面が表示されますので、設定する機能を選択してください。

TOSCI ネット店舗管理システム 2019年09月11日 12:24 [お問い合わせ](#) [ログアウト](#)

[トップページ](#) [売上稼働情報](#) [機器操作](#) [設定・変更](#) [機器管理](#)

コインランドリー どんふいん
伊豆の国店

本日の天候：曇り時々晴れ
機器チェック

店舗情報

正常に動作しています。

店舗売上情報

本日の店舗売上金額 10,000 円
今月の累計売上金額 214,100 円

一括データ保存

データ自動転送

機械番号	稼働状況	残り 運転時間	機種名	異常時の内容	本日の売上金額
1号機	空き	0分	小型洗濯乾燥機 SF-124C		800円
2号機	空き	0分	中型洗濯乾燥機 SF-224C		1,200円
3号機	空き	0分	中型洗濯乾燥機 SF-224C		0円
4号機	空き	0分	中型洗濯乾燥機 SF-224C		1,200円
5号機	運転	0分	大型洗濯乾燥機 SF-324C		1,500円
6号機	運転	0分	中型乾燥機上段 CT-144W		900円
7号機	空き	0分	中型乾燥機下段 CT-144W		200円
8号機	運転	29分	中型乾燥機上段 CT-145W		2,100円
9号機	運転	0分	中型乾燥機下段 CT-145W		600円
10号機	空き	0分	大型乾燥機 CT-255G		1,500円
21号機	空き	0分	スニーカーウォッシャー		0円
22号機	空き	0分	スニーカードライヤー		0円

データ自動転送

閉じる

売上情報送信設定

1. 店舗管理番号設定

[変更](#)

店舗の管理番号を設定できます。(この番号は、送信されるCSVファイルに記載されます。)

2. 日計売上情報送信

[変更](#)

指定したメールへ店舗の日計売上稼働情報(CSV形式)を送信します。

3. 月計売上情報送信

[変更](#)

指定したメールへ店舗の月計売上稼働情報(CSV形式)を送信します。

4. トラブル情報送信

[変更](#)

指定したメールへトラブル情報を送信します。

稼働情報送信設定

[変更](#)

指定されたFTPサーバーへ店舗の稼働情報を送信します。

7-2-1 売上情報送信設定

店舗売上データを、設定したメールアドレスへメール送信します。

前月の店舗売上データを、設定した時間に自動送信します。

また、指定した月の店舗売上データを送信することもできます。

※ メール機能を使用する場合、「非暗号化のメールサービス」を使用してください。

データ自動転送 閉じる

売上情報送信設定

1. 店舗管理番号設定 変更
店舗の管理番号を設定できます。(この番号は、送信されるCSVファイルに記載されます。)

2. 日計売上情報送信 変更
指定したメールへ店舗の日計売上稼働情報(CSV形式)を送信します。

3. 月計売上情報送信 変更
指定したメールへ店舗の月計売上稼働情報(CSV形式)を送信します。

4. トラブル情報送信 変更
指定したメールへトラブル情報を送信します。

稼働情報送信設定 変更
指定されたFTPサーバーへ店舗の稼働情報を送信します。

■ 店舗管理設定番号

店舗から送信される売上情報データを管理しやすくするため、店舗管理番号を設定することができます。

店舗管理番号を設定した場合、送信する売上情報ファイルに店舗管理番号を付加えます。

店舗管理番号を設定しない場合、送信する売上情報ファイルにオーナーIDを付加えます。

店舗管理番号設定 閉じる

店舗管理番号

店舗管理番号設定について
店舗管理番号は、12文字以内の半角英数字及び半角記号("-",".")のみで入力してください。
(スペース:空白は、利用できません。)

変更 取消

<店舗管理番号を設定しない場合>

ファイル名に、オーナーIDを付加えて送信します。

件名: “[店名]: 日計売上稼働ファイル”

添付ファイル名: uriage_kadou_[年月日][オーナーID].csv

<店舗管理番号を設定した場合>

ファイル名に、店舗管理番号を付加えて送信します。

件名: “[店名]: 日計売上稼働ファイル”

添付ファイル名: uriage_kadou_[年月日][店舗管理番号].csv

■ 日計売上情報送信

日計売上稼働データを、設定したメールアドレスにメール送信する機能です。

前日の売上稼働データを、設定した時間に自動送信します。

また、指定した日の売上稼働データを送信することもできます。

☆ 1～4の各項目を変更した時、必ず[はい]ボタンを選択してください。

データ自動転送(日計売上情報)

閉じる

1. メール送信先設定

送信先メールアドレスを、設定して下さい。

送信先 メールアドレス	<input type="checkbox"/> メール1 <input type="text"/> (半角)
	<input type="checkbox"/> メール2 <input type="text"/> (半角)
入力事例: abcdefghijk@xxx.ne.jp	
送信確認試験	<input type="button" value="送信確認"/> ※チェックされたメールアドレスに、確認ファイルを送信します。

【注意】

システム設定にあるメールサーバ設定を行わなければ、メール送信できません。

2. データ選択

送信したいデータを選択して下さい。(複数選択可能)

- 日別売上稼働データ
- 時間帯別売上稼働データ

3. 定期送信日時指定

前日のデータを、指定された時間に自動で送信されます。

- 定期送信しない
- 定期送信する

4. データ再送

データ送信ボタンをクリックすることで、指定した日のデータを再送します。

この内容でよろしいですか？

1. メール送信先設定

メール送信先のメールアドレスを、最大2つまで登録できます。
メールアドレス入力後、チェックボックスにチェックすることで、
入力されたメールアドレスにメール送信が可能になります。

1. メール送信先設定

送信先メールアドレスを、設定して下さい。

送信先 メールアドレス	<input type="checkbox"/> メール1 <input type="text"/> (半角)
	<input type="checkbox"/> メール2 <input type="text"/> (半角)
入力事例: abcdefghijk@xxx.ne.jp	
送信確認試験	<input type="button" value="送信確認"/> ※チェックされたメールアドレスに、確認ファイルを送信します。

[注意]

システム設定にあるメールサーバ設定を行わなければ、メール送信できません。

<メール1>

1つ目のメールアドレスの入力を行います。
チェックボックスにチェックすることで、メール送信が可能になります。

<メール2>

2つ目のメールアドレスの入力を行います。
チェックボックスにチェックすることで、メール送信が可能になります。

<送信確認>

送信確認ボタンを選択することで、チェックしたメールアドレスに
確認用のメールを送信します。(送信するファイルは、圧縮ファイルで送信します)
数分経過してもメールが送信されない場合、下記事項の確認を行ってください。

- ・メールアドレス
- ・メールサーバ設定(システム設定)
- ・DNSサーバ設定(システム設定)

[注意]

メール送信する場合、店舗のメールアドレス取得をしてください。
このため、契約しているプロバイダにメールアドレス契約を行ってください。
また、システム設定で、メールサーバ設定およびDNSサーバ設定を行ってください。
※ システム設定については、現地設置・設定編 [11]システム設定を参照してください。

2. データ選択

メール送信する店舗売上データを選択します。店舗売上データは、日単位のデータとしてCSVファイルで送信します。送信する店舗売上データは複数選択できます。

2. データ選択

送信したいデータを選択して下さい。(複数選択可能)

- 日別売上稼働データ
- 時間帯別売上稼働データ

日付別売上稼働データ

日付別の売上稼働データを送信します。チェックボックスにチェックすることで、データのメール送信を行います。

時間帯別売上稼働データ

時間帯別の売上稼働データを送信します。チェックボックスにチェックすることで、データのメール送信を行います。

3. 定期送信日時指定

定期送信の有無および定期送信する時間を指定します。

3. 定期送信日時指定

前日のデータを、指定された時間に自動で送信されます。

- 定期送信しない
- 定期送信する

4. データ再送

日計売上データを再送する日を選択します。

データ送信ボタンを選択することで、指定した日の売上データを送信します。

4. データ再送

データ送信ボタンをクリックすることで、指定した日のデータを再送します。

■月計売上情報送信

月計売上稼働データを、設定したメールアドレスにメール送信する機能です。

前月の売上稼働データを、設定した時間に自動送信します。

また、指定した月の売上稼働データを送信することもできます。

☆ 1～4の各項目を変更した時、必ず[はい]ボタンを選択してください。

データ自動転送(月計売上情報)

閉じる

1. メール送信先設定

送信先メールアドレスを、設定して下さい。

送信先 メールアドレス	<input type="checkbox"/> メール1 <input type="text"/> (半角)
	<input type="checkbox"/> メール2 <input type="text"/> (半角)
入力事例: abcdefghijk@xxx.ne.jp	
送信確認試験	<input type="button" value="送信確認"/> ※チェックされたメールアドレスに、確認ファイルを送信します。

【注意】

システム設定にあるメールサーバ設定を行わなければ、メール送信できません。

2. データ選択

送信したいデータを選択して下さい。(複数選択可能)

- 機械別売上稼働データ
- 日別売上稼働データ
- 時間帯別売上稼働データ
- 曜日別売上稼働データ

3. 定期送信日時指定

前月のデータを、指定された日・時間に自動で送信されます。

- 定期送信しない
- 定期送信する

4. データ再送

データ送信ボタンをクリックすることで、指定した月のデータを再送します。

この内容でよろしいですか？

1. メール送信先設定

メール送信先のメールアドレスを、最大2つまで登録できます。
メールアドレス入力後、チェックボックスにチェックすることで、
入力されたメールアドレスにメール送信が可能になります。

1. メール送信先設定

送信先メールアドレスを、設定して下さい。

送信先 メールアドレス	<input type="checkbox"/> メール1 <input type="text"/> (半角)
	<input type="checkbox"/> メール2 <input type="text"/> (半角)
入力事例: abcdefghijk@xxx.ne.jp	
送信確認試験	<input type="button" value="送信確認"/> ※チェックされたメールアドレスに、確認ファイルを送信します。

[注意]

システム設定にあるメールサーバ設定を行わなければ、メール送信できません。

<メール1>

1つ目のメールアドレスの入力を行います。
チェックボックスにチェックすることで、メール送信が可能になります。

<メール2>

2つ目のメールアドレスの入力を行います。
チェックボックスにチェックすることで、メール送信が可能になります。

<送信確認>

送信確認ボタンを選択することで、チェックしたメールアドレスに
確認用のメールを送信します。(送信するファイルは、圧縮ファイルで送信します)
数分経過してもメールが送信されない場合、下記事項の確認を行ってください。

- ・メールアドレス
- ・メールサーバ設定(システム設定)
- ・DNSサーバ設定(システム設定)

[注意]

メール送信する場合、店舗のメールアドレス取得をしてください。
このため、契約しているプロバイダにメールアドレス契約を行ってください。
また、システム設定で、メールサーバ設定およびDNSサーバ設定を行ってください。
※ システム設定については、現地設置・設定編 [11]システム設定を参照してください。

2. データ選択

メール送信する店舗売上データを選択します。店舗売上データは、月単位のデータとしてCSVファイルで送信します。送信する店舗売上データは複数選択できます。

2. データ選択

送信したいデータを選択して下さい。(複数選択可能)

- 機械別売上稼働データ
- 日別売上稼働データ
- 時間帯別売上稼働データ
- 曜日別売上稼働データ

機械別売上稼働データ

機械別の売上稼働データを送信します。チェックボックスにチェックすることで、データのメール送信を行います。

日付別売上稼働データ

日付別の売上稼働データを送信します。チェックボックスにチェックすることで、データのメール送信を行います。

時間帯別売上稼働データ

時間帯別の売上稼働データを送信します。チェックボックスにチェックすることで、データのメール送信を行います。

曜日別売上稼働データ

曜日別の売上稼働データを送信します。チェックボックスにチェックすることで、データのメール送信を行います。

3. 定期送信日時指定

定期送信の有無および定期送信する時間を指定します。

3. 定期送信日時指定

前月のデータを、指定された日・時間に自動で送信されます。

- 定期送信しない
- 定期送信する

4. データ再送

月計売上データを再送する月を選択します。

データ送信ボタンを選択することで、指定した月の売上データを送信します。

4. データ再送

データ送信ボタンをクリックすることで、指定した月のデータを再送します。

■トラブル情報送信

店舗でトラブルが発生した時、トラブル情報を、設定したメールアドレスにメール送信する機能です。
☆ 1～2の各項目を変更した時、必ず[はい]ボタンを選択して下さい。

データ自動転送(トラブル情報)

閉じる

1. メール送信先設定

送信先メールアドレスを、設定して下さい。

送信先 メールアドレス	<input type="checkbox"/> メール1 <input type="text"/> (半角)
	<input type="checkbox"/> メール2 <input type="text"/> (半角)
入力事例: abcdefghijk@xxx.ne.jp	
送信確認試験	<input type="button" value="送信確認"/> ※チェックされたメールアドレスに、確認ファイルを送信します。

[注意]

システム設定にあるメールサーバ設定を行わなければ、メール送信できません。

2. 送信設定

トラブル発生時、メールにトラブル情報を送信します。

- 送信しない
 送信する

この内容でよろしいですか？

1. メール送信先設定

メール送信先のメールアドレスを、最大2つまで登録できます。
メールアドレス入力後、チェックボックスにチェックすることで、
入力されたメールアドレスにメール送信が可能になります。

1. メール送信先設定

送信先メールアドレスを、設定して下さい。

送信先 メールアドレス	<input type="checkbox"/> メール1 <input type="text"/> (半角)
	<input type="checkbox"/> メール2 <input type="text"/> (半角)
入力事例: abcdefghijk@xxx.ne.jp	
送信確認試験	<input type="button" value="送信確認"/> ※チェックされたメールアドレスに、確認ファイルを送信します。

[注意]

システム設定にあるメールサーバ設定を行わなければ、メール送信できません。

<メール1>

1つ目のメールアドレスの入力を行います。
チェックボックスにチェックすることで、メール送信が可能になります。

<メール2>

2つ目のメールアドレスの入力を行います。
チェックボックスにチェックすることで、メール送信が可能になります。

<送信確認>

送信確認ボタンを選択することで、チェックしたメールアドレスに
確認用のメールを送信します。(送信するファイルは、圧縮ファイルで送信します)
数分経過してもメールが送信されない場合、下記事項の確認を行ってください。

- ・メールアドレス
- ・メールサーバ設定(システム設定)
- ・DNSサーバ設定(システム設定)

[注意]

メール送信する場合、店舗のメールアドレス取得をしてください。
このため、契約しているプロバイダにメールアドレス契約を行ってください。
また、システム設定で、メールサーバ設定およびDNSサーバ設定を行ってください。
※ システム設定については、現地設置・設定編 [11]システム設定を参照してください。

2. 定期送信日時指定

トラブル発生メールの送信有無を選択します。

2. 送信設定

トラブル発生時、メールにトラブル情報を送信します。

- 送信しない
- 送信する

7-2-2 稼働情報送信設定

店舗の稼働情報データを指定したFTPサーバへ送信します。
また、送信時刻設定を変更することで、送信する時間を変更します。

データ自動転送(稼働情報)

閉じる

1. 送信時刻設定

送信時刻設定

指定された時間毎に、店舗稼働情報を定期送信します。

3分毎

<送信されてくる稼働情報>

機械番号, 機種名, 稼働状況, 残り時間

[注意]

システム設定にあるFTPサーバ設定を行わなければ、データ送信は行われません。

この内容でよろしいですか？

はい

いいえ

1. 送信時刻設定

稼働情報を送信する間隔を選択します。

送信なし(初期値)が設定されている時は稼働情報を送信しません。

設定値 = 送信なし、3分間隔、5分間隔、10分間隔、15分間隔、30分間隔、1時間間隔

本取扱説明書において掲載されているすべての内容の著作権は、株式会社TOSEI(以下当社といいます)に帰属しています。

著作権法および関連法律、条約により、私的使用など明示的に認められる範囲を超えて、本取扱説明書の掲載内容(文章、画像、映像、プログラムなど)の一部およびすべてについて、事前の許諾なく無断で複製、転載、送信、放送、配布、貸与、翻訳、変造することは、著作権侵害となり、法的に罰せられることがあります。

このため、当社の許可無く、掲載内容の一部およびすべてを複製、転載または配布、印刷など、第三者の利用に供することを禁止します。

株式会社 TOSEI

本 社・工 場	〒410-2325 静岡県伊豆の国市中島244	0120-557-338
東 京 支 社	〒141-0022 東京都品川区東五反田1-24-2	(03)6422-7290(代)
中 部 支 店	〒465-0032 愛知県名古屋市名東区藤が丘141	(052)772-3988(代)
関 西 支 店	〒564-0051 大阪府吹田市豊津町30-28	(06)6338-9601(代)
九 州 支 店	〒812-0013 福岡県福岡市博多区博多駅東2-8-3	(092)482-6613(代)
東北営業所・広島営業所・鹿児島営業所		

●ホームページのアドレス <https://www.tosei-corporation.co.jp/>